



# Landwirtschaft in Thüringen - Daten und Fakten

## Wirtschaftsfaktor Landwirtschaft

(Ausgabe 2020)

## Inhalt

Volkswirtschaftliche Einordnung des Wirtschaftszweiges Land- u. Forstwirtschaft, Fischerei (bis 2019) <ul style="list-style-type: none"><li>- Bruttowertschöpfung</li><li>- Erwerbstätigkeit</li><li>- Arbeitsproduktivität</li><li>- Bruttolöhne</li></ul>	Folien 3 – 13 <ul style="list-style-type: none"><li>- Revidierte Ergebnisse der Volkswirtschaftlichen Gesamtrechnung (VGR), daher sind die Werte mit früheren Veröffentlichungen nicht vergleichbar</li></ul> (VGR, Ergebnisse der Revision 2019/ESVG 2010/WZ 2008, Berechnungsstand des Stat. Bundesamtes: Aug. 2019, Feb. 2020)
Informationen aus der sektoralen Gesamtrechnung für den Bereich Landwirtschaft (einschließlich Garten- u. Weinbau, ohne Forstwirtschaft u. Fischerei) <ul style="list-style-type: none"><li>- Produktionswert (bis 2017)</li></ul>	Folien 14 -15  (R-LGR, Berechnungsstand: Mai. 2019)
Quellen	Folie 16

## Volkswirtschaftliche Einordnung

	1991	2000	2010	2016	2017	2018	2019
Bruttoinlandsprodukt in jeweiligen Preisen [Mio. EUR] (Thüringen)	17 029	39 525	47 829	59 206	61 047	62 240	63 866
Bruttowertschöpfung in jeweiligen Preisen [Mio. EUR] (Thüringen, Wirtschaft gesamt)	15 642	35 640	43 003	53 306	54 977	56 060	57 494
Bruttowertschöpfung in jeweiligen Preisen [Mio. EUR] der Land- und Forstwirtschaft; Fischerei in Thüringen	484	793	654	748	876	782	802
Anteil Land- und Forstwirtschaft, Fischerei (LFF) an Bruttowertschöpfung (BWS) in Thüringen [%]	3,1	2,2	1,5	1,4	1,6	1,4	1,4
Vergl. Anteil BWS Land- u. Forstwirtschaft, Fischerei In Deutschland an BWS in Deutschland [%]	1,2	1,1	0,9	0,8	0,9	0,9	0,9
Anteil BWS Land- u. Forstw., Fischerei in Thüringen an BWS Land- u. Forstw., Fischerei in Deutschland [%]	<b>2,8</b>	<b>3,8</b>	<b>3,2</b>	<b>3,4</b>	<b>3,2</b>	<b>3,0</b>	<b>2,9</b>

Quelle: Volkswirtschaftliche Gesamtrechnungen der Länder, (2020) Reihe 1, Länderergebnisse Band 1, Berechnungsstand des Stat. Bundesamtes: August 2019/ Februar 2020 [Revision 2019/ESVG/WZ 2008]

## Bruttowertschöpfung nach Wirtschaftsbereichen in Thüringen 2019 ( in Prozent)

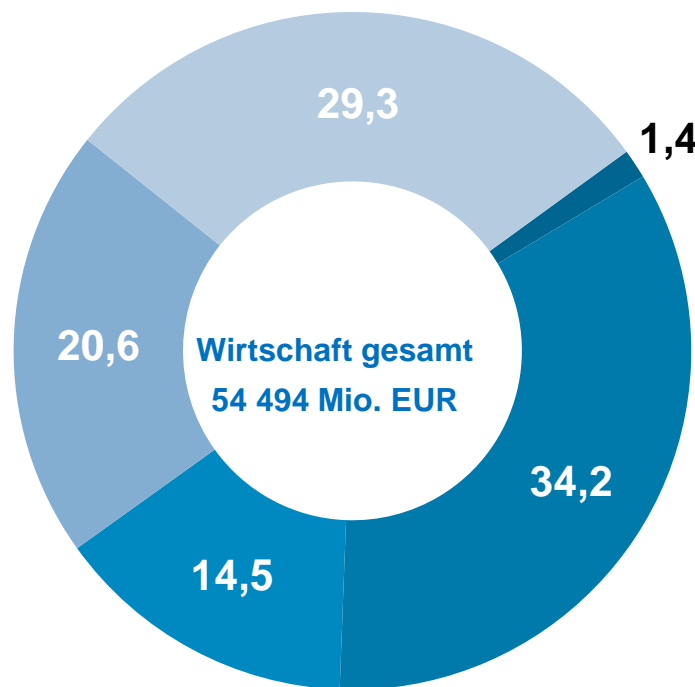

- Land- und Forstwirtschaft, Fischerei (802 Mio. EUR)
- Produzierendes Gewerbe
- Handel, Verkehr, Gastgewerbe, Information u. Kommunikation
- Finanz- u. Unternehmensdienstleister, Grund- u. Wohnungswesen
- Öffentliche u. sonstige Dienstleister, Erziehung, Gesundheit, Private Haushalte

Quelle: Volkswirtschaftliche Gesamtrechnungen der Länder, (2019a) Reihe 1, Länderergebnisse Band 1, Berechnungsstand des Stat. Bundesamtes, August 2019/ Februar 2020 [Revision 2019/ESVG/WZ 2008]

## Bruttowertschöpfung (BWS) der Land-, Forstwirtschaft, Fischerei in Thüringen und prozentualer Anteil an der thüringischen BWS insgesamt

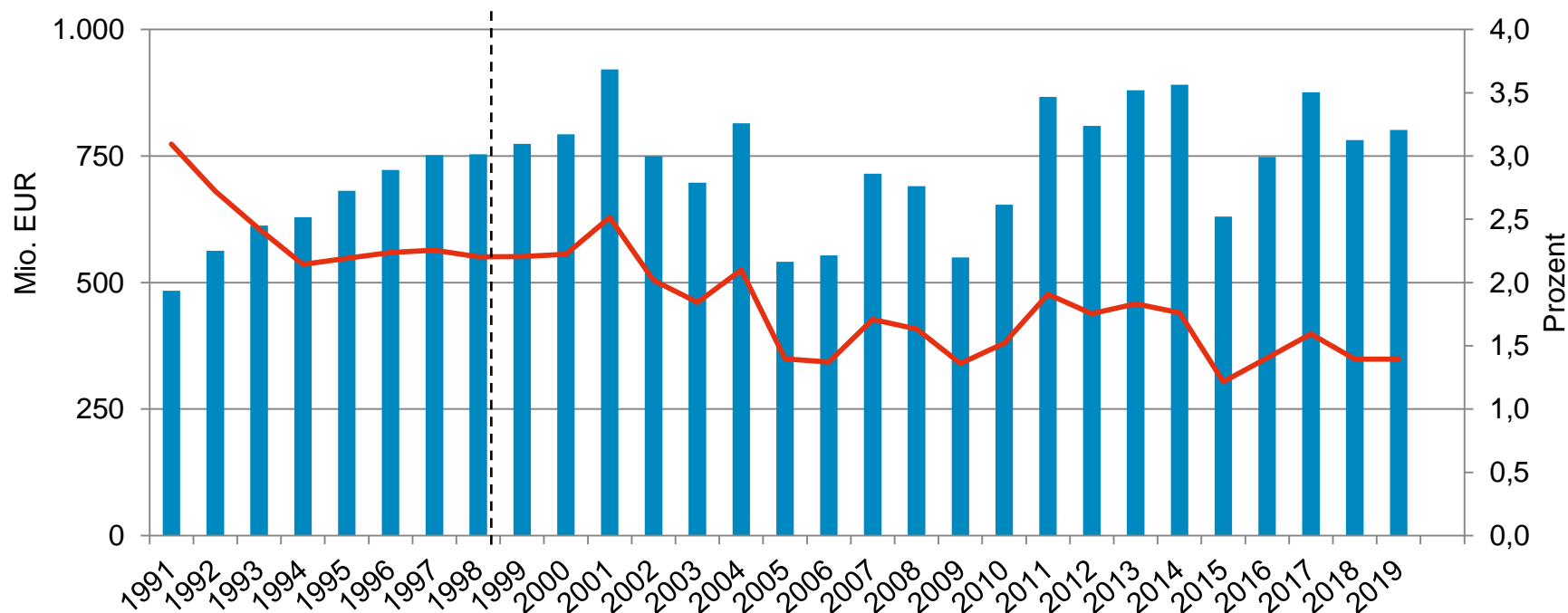

Quelle: Volkswirtschaftliche Gesamtrechnungen der Länder, (2020) Reihe 1, Länderergebnisse Band 1, Berechnungsstand des Stat. Bundesamtes, August 2018/ Februar 2019 [Revision 2019/ESVG/WZ 2008]

## Index der Bruttowertschöpfung (BWS) ausgewählter Wirtschaftszweigen (WZ 2008) und der Thüringer Wirtschaft insgesamt (preisbereinigt, verkettet, Index - Referenzjahr 2015)

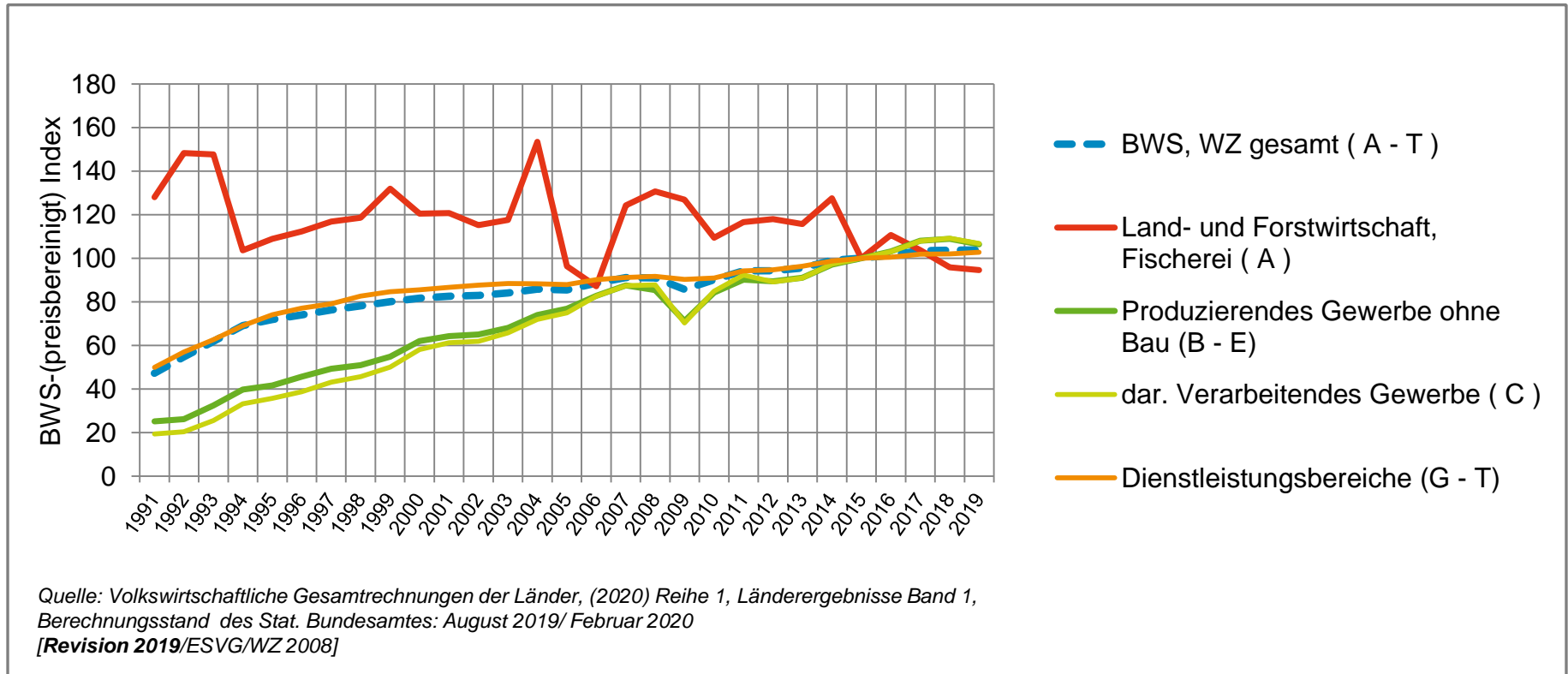

## Erwerbstätigkeit - Thüringen

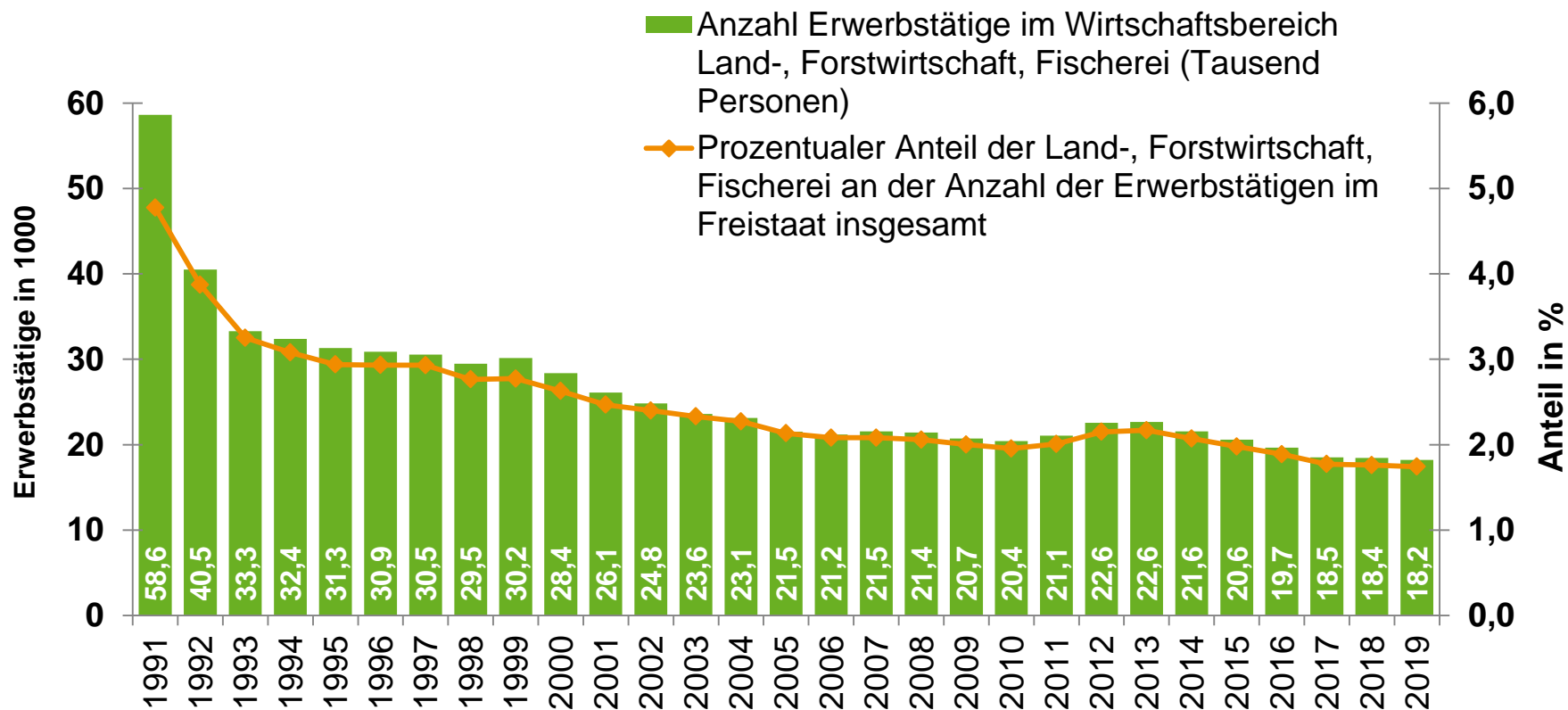

Quelle: VGR (2020) R1B1, Berechnungsstand des Statistischen Bundesamtes: Aug. 2019/ Februar 2020

## Produktivität – Bruttowertschöpfung in jeweiligen Preisen je Erwerbstätigen\* (EUR/Jahr)

Wirtschaftsbereich	2010	2011	2012	2013	2014	2015	2016	2017	2018	2019
<b>Thüringen</b>										
Land-, Forstwirtschaft, Fischerei	32 018	41 150	35 852	38 857	41 329	30 607	38 067	47 310	42 394	43 981
Ø aller Wirtschaftsbereiche	41 163	43 314	43 948	45 972	48 598	49 818	51 194	52 594	53 500	54 957

Quelle: VGR (2020) R1B1, Berechnungsstand des Statistischen Bundesamtes: Aug. 2019/ Februar 2 020



## Entwicklung der Arbeitsproduktivität (BWS je Erwerbstätigen) in Thüringen für ausgewählte Wirtschaftsbereiche (preisbereinigt, verkettet, Index – Referenzjahr 2015 = 100)

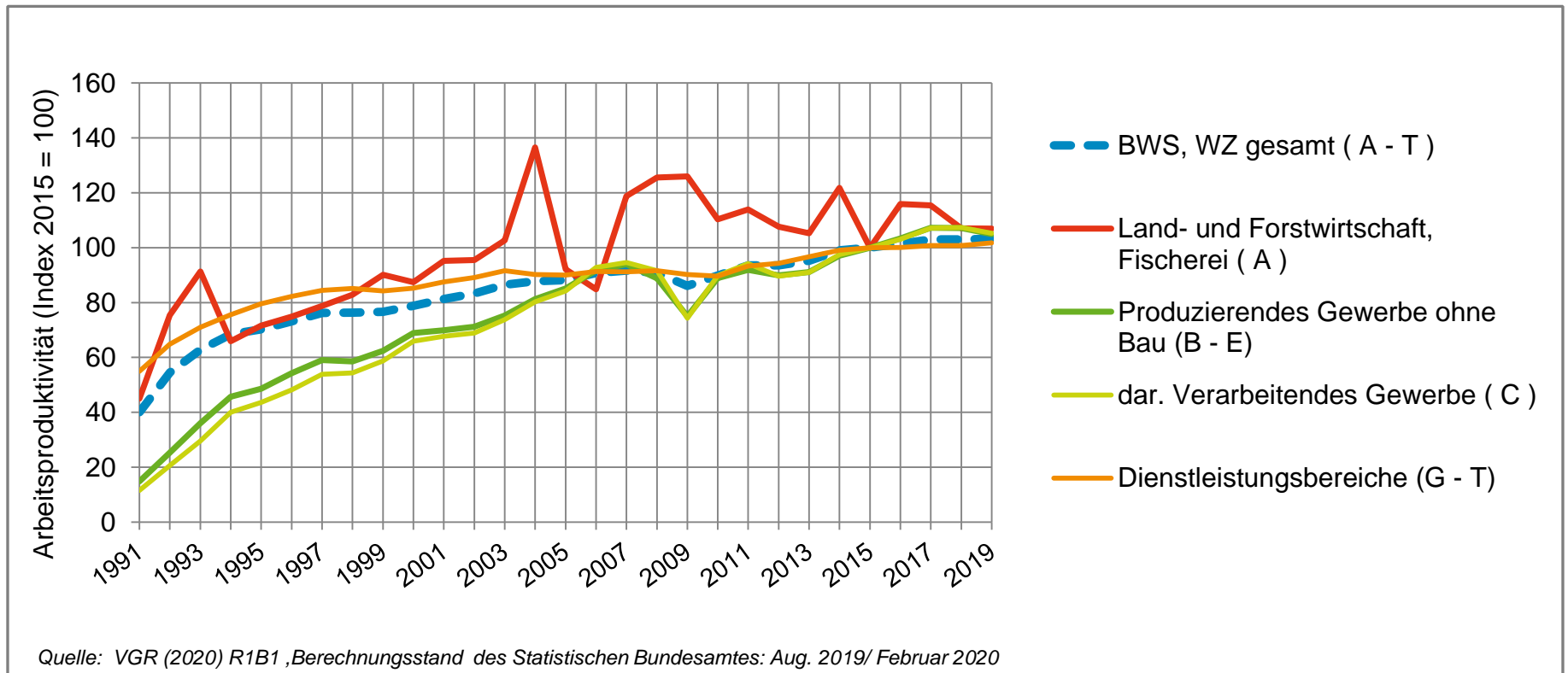

## Arbeitsproduktivität in der Land-, Forstwirtschaft, Fischerei - Ländervergleich (BWS/ Erwerbstätigen; preisbereinigt, verkettet, Index – Referenzjahr 2015 = 100)

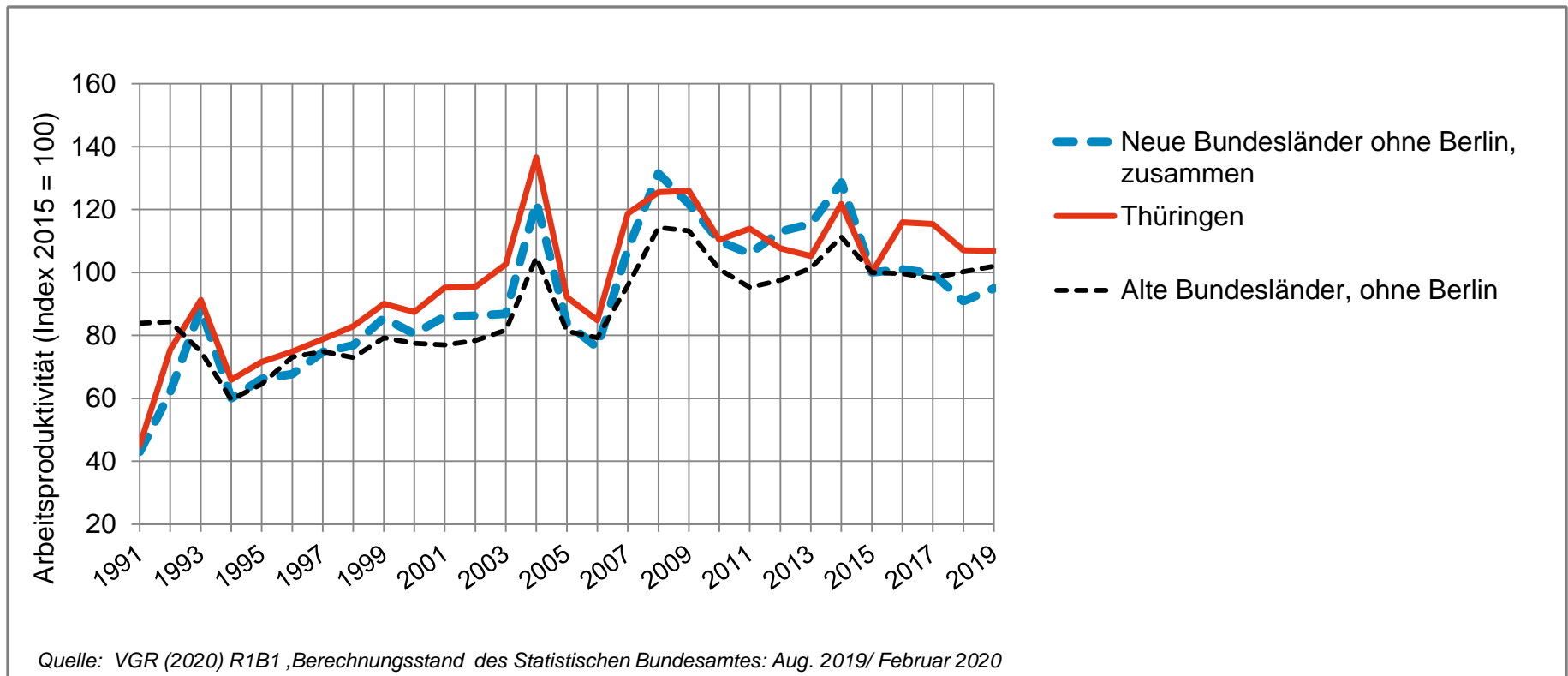

## Arbeitsproduktivität in der Land-, Forstwirtschaft, Fischerei - Ländervergleich (BWS/ Erwerbstätigen; preisbereinigt, verkettet, Index – Referenzjahr 2015 = 100)

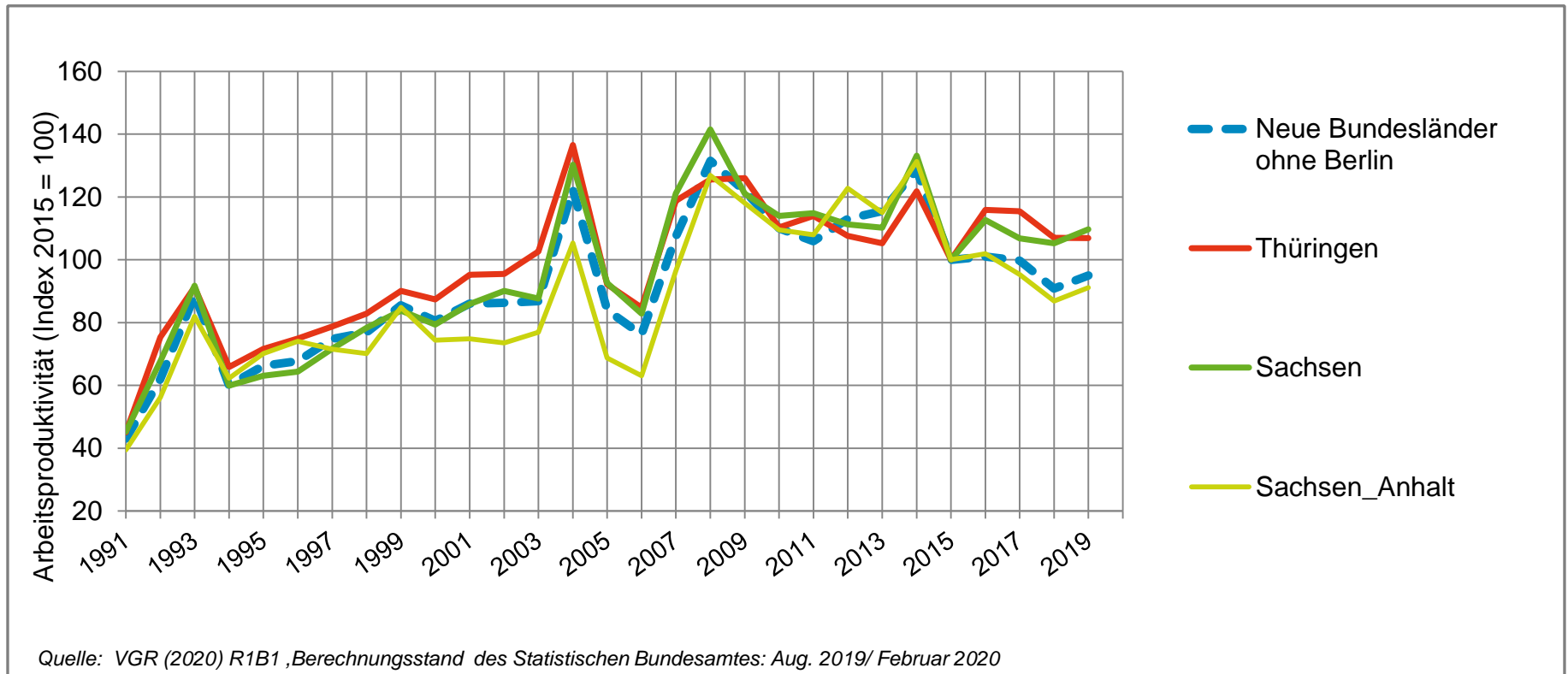

## Verdienste - Bruttolöhne und -gehälter in Thüringen (EUR/Arbeitnehmer)

EUR/ Arbeitnehmer

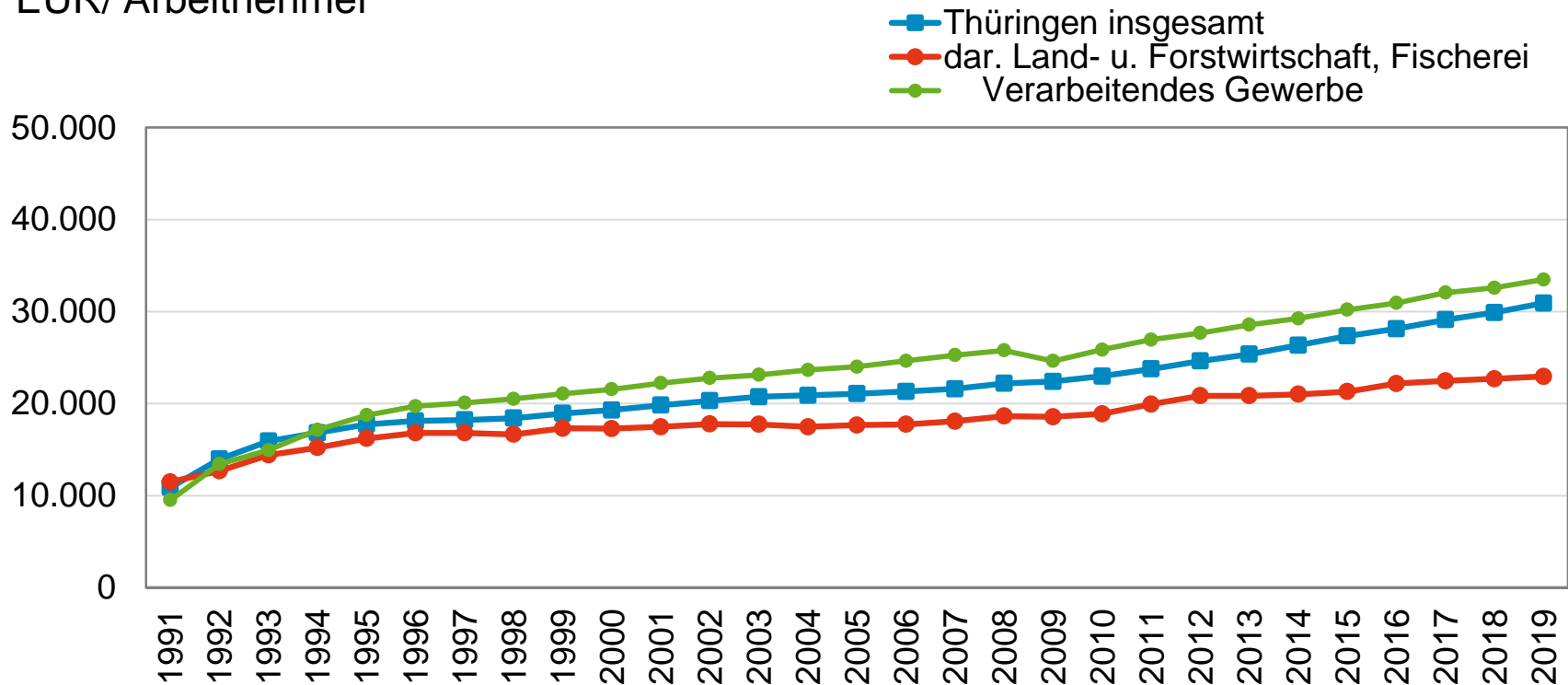

Quelle: VGR (2020b) R1B2 „Berechnungsstand“ des Statistischen Bundesamtes: Aug. 2019/ Februar 2020

## Bruttolöhne und -gehälter je Arbeitnehmer (Inland) in Thüringen

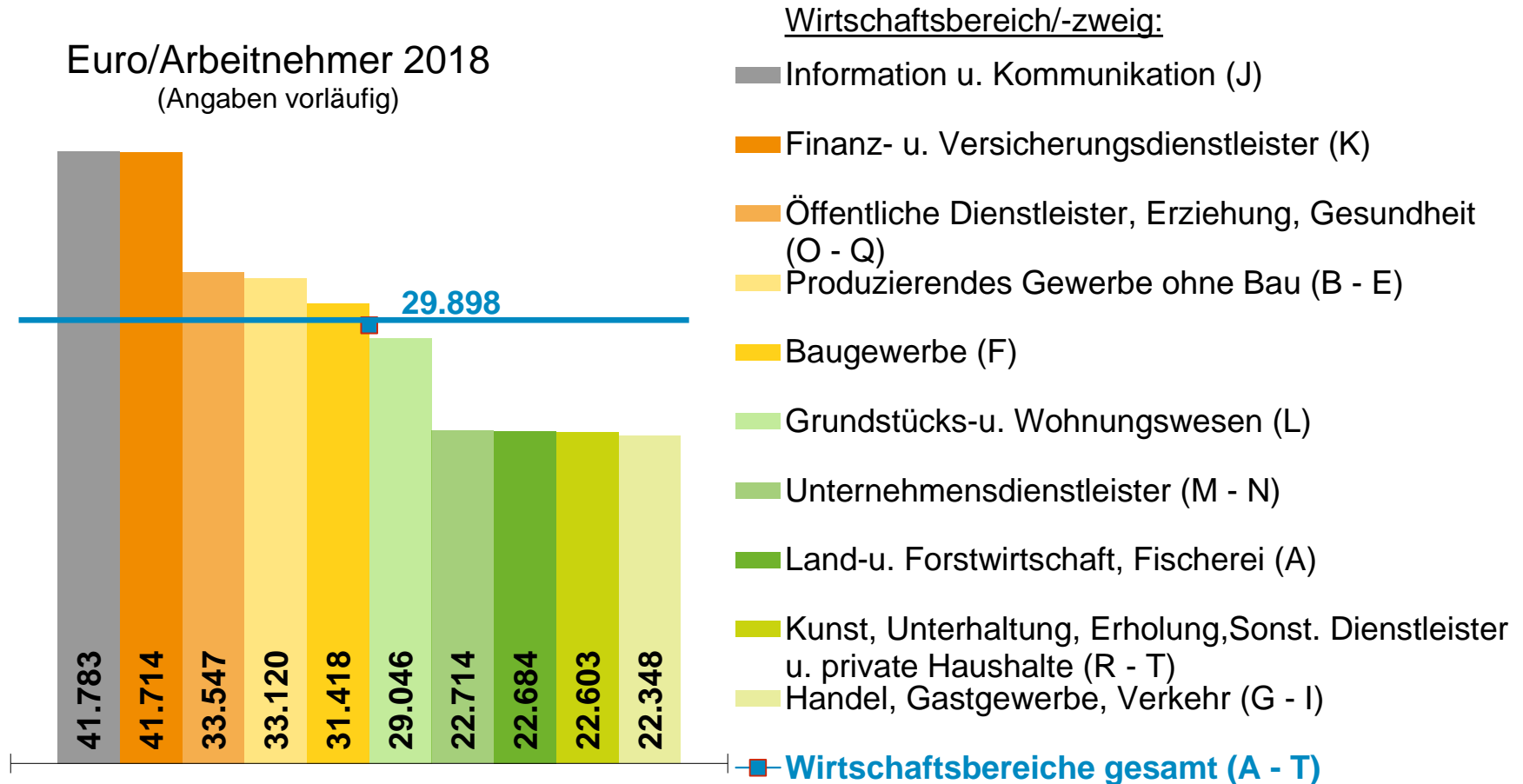

Quelle: VGR (2020b) R1B2 „Berechnungsstand des Statistischen Bundesamtes: Aug. 2019/ Februar 2020

## Produktionswert der Thüringer Landwirtschaft (Mio. €; in jeweiligen Preisen; bewertet zu Erzeugerpreisen)

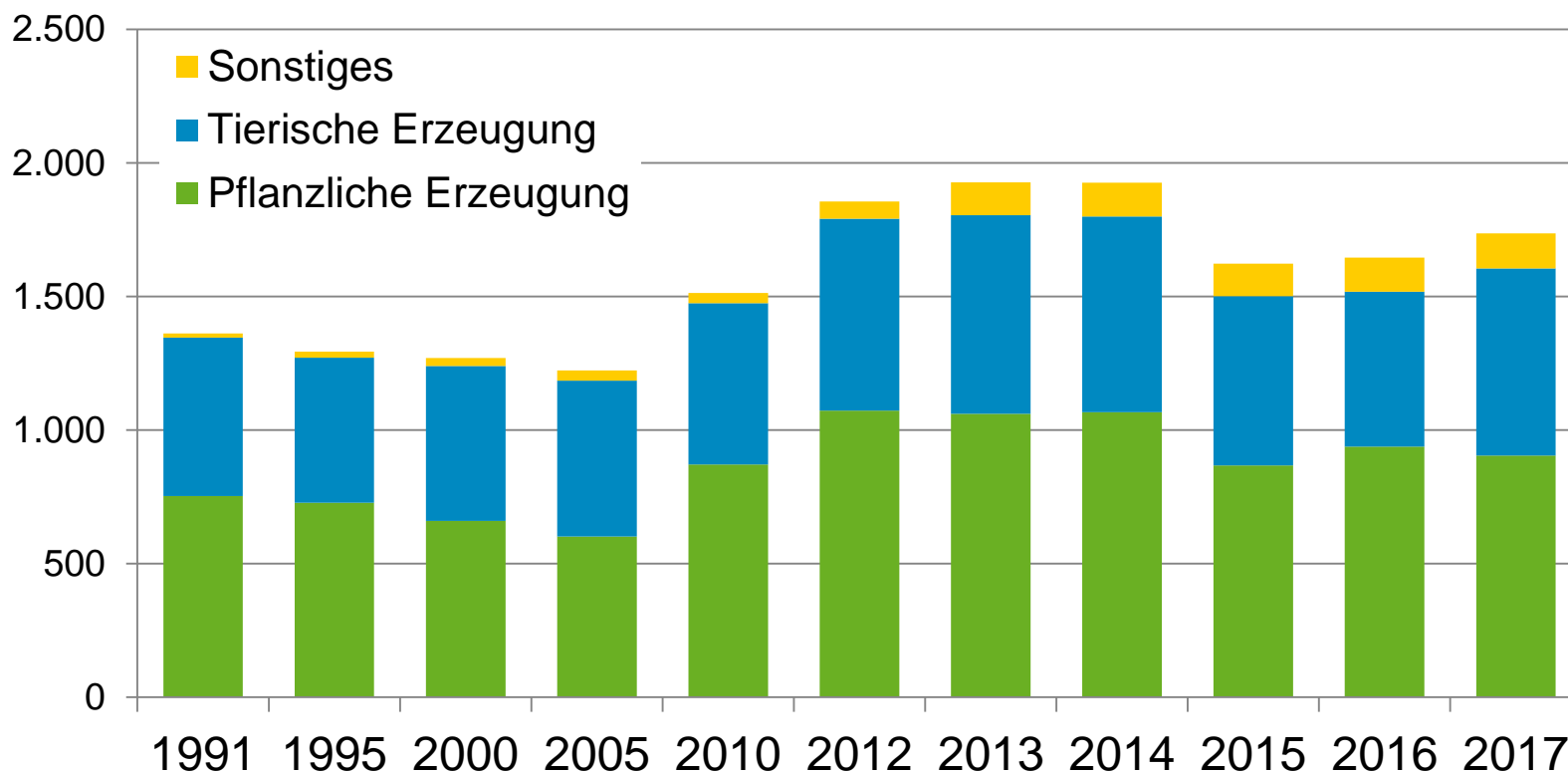

Daten: R-LGR (2019) Berechnungsstand Mai/2019

## Produktionswert der Landwirtschaft 2017

(Mio. €; in jeweiligen Preisen; bewertet zu Erzeugerpreisen)

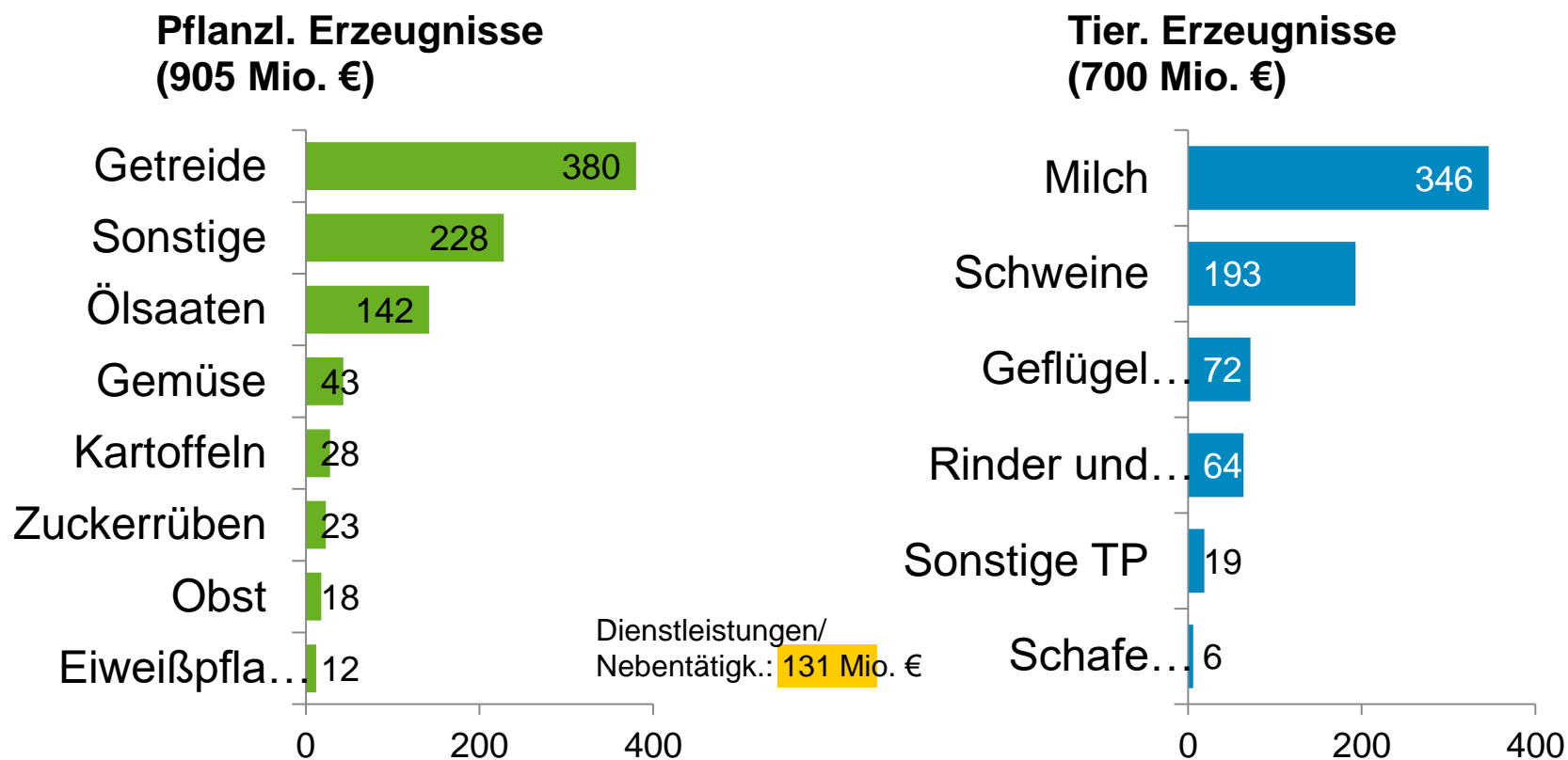

Daten: R-LGR (2019) Berechnungsstand Mai/2019

Quellen:

**VGR(2020):** Bruttoinlandsprodukt, Bruttowertschöpfung in den Ländern der Bundesrepublik Deutschland 1991 bis 2019, Reihe 1 Band 1, Hrsg.: Arbeitskreis VGRdL; Statistisches Landesamt Baden-Württemberg, Stuttgart, März 2020 (im Auftrag der Herausberggemeinschaft, Berechnungsstand des Stat. Bundesamtes: August 2019/Februar 2020)

**VGR (2020b):** Arbeitnehmerentgelt, Bruttolöhne und -gehälter in den Ländern der Bundesrepublik Deutschland 1991 bis 2019, Reihe 1 Band 2, Hrsg.: Arbeitskreis VGRdL; Statistisches Landesamt Baden-Württemberg, Stuttgart, März 2020 (im Auftrag der Herausberggemeinschaft, Berechnungsstand des Stat. Bundesamtes August 2019, Februar 2020)

**R-LGR (2019):** Regionale Landwirtschaftliche Gesamtrechnung – R-LGR, Statistische Ämter des Bundes und der Länder, Berechnungsstand Mai 2019; [https://www.statistik-bw.de/LGR\\_PW\\_y.asp?y=2017](https://www.statistik-bw.de/LGR_PW_y.asp?y=2017)

---

Letzte Aktualisierung: April 2020

Thüringer Landesamt für Landwirtschaft und Ländlichen Raum

Zweigstelle Meiningen, Referat 41

Frankental 1

98 617 Meiningen

Dr. Ines Matthes ,Tel.: 0361 574172422, Email: [ines.matthes@tlllr.thueringen.de](mailto:ines.matthes@tlllr.thueringen.de)