



# **Buchführungsergebnisse spezialisierter Schafbetriebe in ausgewählten Bundesländern Wirtschaftsjahr 2015/2016**



## Impressum

- Redaktion:**  
(beteiligte Institutionen)
- Sächsisches Landesamt für Umwelt, Landwirtschaft und Geologie  
Mike Schirmmacher  
Telefon: 0351 / 2612 - 2206  
E-Mail: [Mike.Schirmacher@smul.sachsen.de](mailto:Mike.Schirmacher@smul.sachsen.de)
- Landesamt für Ländliche Entwicklung, Landwirtschaft und Flurneuordnung Brandenburg  
Cornelia Harnack  
Telefon: 03328 / 436 - 164  
E-Mail: [Cornelia.Harnack@LELF.Brandenburg.de](mailto:Cornelia.Harnack@LELF.Brandenburg.de)
- Thüringer Landesanstalt für Landwirtschaft  
Angelika Marschler  
Telefon: 0361 / 574041 - 156  
E-Mail: [angelika.marschler@tll.thueringen.de](mailto:angelika.marschler@tll.thueringen.de)
- Landesanstalt für Landwirtschaft und Gartenbau  
Sachsen-Anhalt  
Dr. Roland Richter  
Telefon: 03471 / 334 - 332  
E-Mail: [Roland.Richter@llq.mule.sachsen-anhalt.de](mailto:Roland.Richter@llq.mule.sachsen-anhalt.de)
- Landesforschungsanstalt für Landwirtschaft und Fischerei  
Mecklenburg-Vorpommern  
Thomas Annen  
Telefon: 03843 / 789 - 250  
E-Mail: [t.annen@lfa.mvnet.de](mailto:t.annen@lfa.mvnet.de)
- Bayerische Landesanstalt für Landwirtschaft  
Josef Weiß  
Telefon: 089 / 17800 106  
E-Mail: [Josef.Weiss@lfl.bayern.de](mailto:Josef.Weiss@lfl.bayern.de)
- Landesanstalt für Entwicklung der Landwirtschaft Schwäbisch Gmünd  
Dr. Volker Segger  
Tel.: 07171 / 917 - 229  
E-Mail: [Volker.Segger@lel.bwl.de](mailto:Volker.Segger@lel.bwl.de)
- Endredaktion:** Thüringer Landesanstalt für Landwirtschaft,  
Landesanstalt für Landwirtschaft und Gartenbau Sachsen-Anhalt
- Redaktionsschluss:** Oktober 2017
- Foto:** Thüringer Landesanstalt für Landwirtschaft
- Rechtshinweis:**

Alle Rechte vorbehalten. Der Text ist urheberrechtlich geschützt. Die Verwendung von Inhalten, auch auszugsweise, ist ohne Zustimmung der Redaktionsgruppe urheberrechtswidrig und strafbar. Das gilt insbesondere für Vervielfältigungen, Übersetzungen, Mikroverfilmungen sowie die Einspeicherung und Verarbeitung in elektronischen Systemen.

## **Inhalt**

	<b>Daten und Fakten – Blatt zu den Buchführungsergebnissen.....</b>	<b>1</b>
<b>1</b>	<b>Zielstellung.....</b>	<b>3</b>
<b>2</b>	<b>Datengrundlage und Methodik.....</b>	<b>3</b>

## **Anhang**

### **Tabellen**

Tabelle 2.1:	Schafe haltende Betriebe nach Bundesländern (Wirtschaftsjahr 2015/16) ....	3
Tabelle 2.2:	Schafe haltende Betriebe nach Betriebsformen/-typen und nach Rechtsformen (Wirtschaftsjahr 2015/16) .....	4



## Buchführungsergebnisse spezialisierter Schafbetriebe in ausgewählten Bundesländern - Wirtschaftsjahr 2015/2016

Schafhaltende Betriebe (Natürliche Personen) unterscheiden sich hinsichtlich ihrer Bewirtschaftungsform (ökologisch oder konventionell) und ihres Anteils einzelner Produktionsverfahren (Milch, Fleisch, Zucht, Landschaftspflege, Stall- oder Koppelhaltung). Das jeweils gewählte Bewirtschaftungs-, Nutzungs- und Haltungskonzept hat Einfluss auf die Wirtschaftlichkeit der Einzelbetriebe.

### Wirtschaftliche Situation 2015/2016

Signifikante Unterschiede und zugleich wesentliche Erfolgsfaktoren Schafe haltender Betriebe sind die Flächenausstattung, der Tierbestand und der Arbeitskraftbesatz sowie die Teilnahme an Agrarumweltprogrammen. Erfolgreiche Betriebe zeichneten sich durch höhere, preiswerte Flächenausstattung sowie ein günstiges Verhältnis von Erträgen zu Aufwendungen aus. Dafür waren bessere Natural- und Marktleistungen, ein effizienterer Betriebsmittel- und Faktoreinsatz sowie eine stärkere Teilnahme an Agrarumweltprogrammen entscheidend. Die Gruppe der weniger erfolgreichen Betriebe befand sich in einer wirtschaftlich sehr schwierigen Situation.

Tab. 1: Produktionsfaktoren

Kennwert	ME	oV	Alle	uV
Anzahl Betriebe	n	15	58	15
Landwirtschaftliche Nutzfläche	ha/Betrieb	251	182	115
Arbeitskräftebesatz	AK/100 ha LF	0,90	1,22	1,59
Mutterschafe	Stück/AK	304	259	233
Bilanzvermögen	Tsd. €/AK	251,2	195,2	205,9

Die Wirtschaftlichkeit der Schafhaltung war unabhängig von der wirtschaftlichen Leistungsfähigkeit der Unternehmen in hohem Maße durch öffentliche Zuwendungen bestimmt.



Abb. 1: Natural- und Marktleistung

Tab. 2: Erfolgsrechnung

Kennwert	ME	oV	Alle	uV
Anzahl Betriebe	n	15	58	15
Umsatzerlöse	€/Mutter-schaf	121	118	109
Öffentliche Zahlungen	€/Mutter-schaf	254	207	146
Betriebliche Erträge insgesamt	€/Mutter-schaf	402	347	275
Anteil Öffentliche Zahlungen an Betriebl. Erträgen	%	63	60	53
Aufwendungen insgesamt	€/Mutter-schaf	235	255	270
Ordentliches Ergebnis zzgl. Personalaufwand	Tsd. €/AK	56,1	29,1	2,1

### Wirtschaftliche Entwicklung im Dreijahresvergleich (2013/14 – 2015/16)

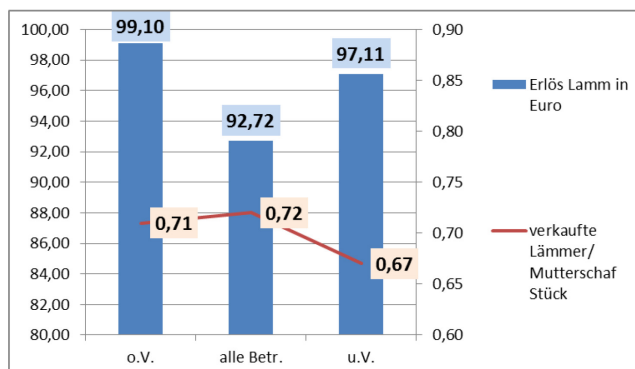
In diesen vertikalen Betriebsvergleich waren 44 identische Betriebe einbezogen. Die Umsatzerlöse pro Hektar blieben trotz eines leichten Abwärtstrends im Berichtsjahr, im Auswertungszeitraum fast konstant.



Abb. 2: Ausgewählte betriebsbezogene Zahlungen (€/ha LF)

Die Verringerung der Direktzahlungen ist deutlich. Allerdings stiegen die Zahlungen für Agrarumweltmaßnahmen nach der Umstellung der Auszahlungsmodalitäten und der Erweiterung des Anbaus im Berichtsjahr, so dass sich die Zulagen/Zuschüsse und auch die betrieblichen Erträge insgesamt etwas erhöhten. Die betrieblichen Aufwendungen nahmen insgesamt um etwa 3 % zu. Betroffen waren hier insbesondere Aufwendungen für Personal und Unterhaltung. Der Materialaufwand wurde gegenüber dem Ausgangsjahr reduziert.



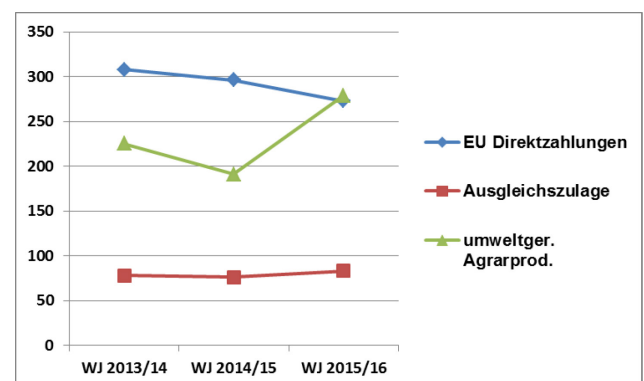

Abb.3: Ausgewählte betriebswirtsch. Kennzahlen (€/ha LF)

Das Ordentliche Ergebnis zzgl. Personalaufwand hat sich im Dreijahresvergleich stabilisiert. Der Gewinn hat wieder das Ausgangsniveau von 2013/14. Der Cashflow ist jedoch im Wirtschaftsjahr 2015/16 aufgrund höherer Nettoentnahmen und Tilgung wiederum gesunken.

### Wirtschaftliche Entwicklung im Elfjahresvergleich (2005/06 – 2015/16)

Seit dem Wirtschaftsjahr 2005/06 nehmen 14 Schafhalter kontinuierlich an der Analyse teil. Ihre durchschnittliche Flächenausstattung ist bis auf das Wirtschaftsjahr 2010/11 (187 ha), mit ca. 205 ha LF nahezu konstant geblieben. Der Pachtpreis erhöhte sich kontinuierlich um insgesamt 53 %. Der Arbeitskräftebesatz ist tendenziell rückläufig, schwankt aber in den Jahren zwischen 1,55 und 1,26 AK/100 ha. Der Viehbesatz Schafe sank im gesamten Analysezeitraum. Er reduzierte sich von etwa 1.480 auf 1.156 Tiere/Betrieb. Absolut kam es zu einem Abbau des Tiervermögens und einer Verringerung der Anzahl der Mutterschafe (von 916 auf 622) pro Betrieb um jeweils mehr als ein Fünftel.

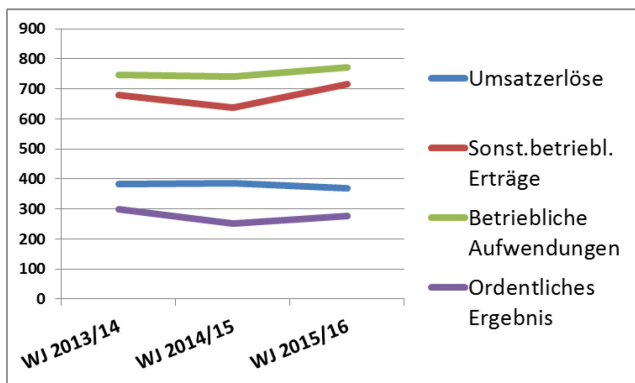
Insgesamt erhöhten sich die Umsatzerlöse aus Erzeugnissen der Schafhaltung pro Mutterschaf um 57 %. Die Zulagen und Zuschüsse hatten mit 638 €/ha LF in 2006/07 den höchsten und mit 541 €/ha LF in 2008/09 den niedrigsten Wert. Ursache war unter anderem eine unterschiedliche Honorierungen durch Programmwechsel bei der Förderung der Landschaftspflege und Veränderungen in der Berechnung der Direktzahlungen.



Abb.4: Entwicklung von Viehbesatz, Lammerlösen und Umsätzen

Das höchste Ordentliche Ergebnis zzgl. Personalaufwand erwirtschafteten die Schäfer der Stichprobe in den beiden Wirtschaftsjahren 2013/14 und 2014/15, das schlechteste Ergebnis im Wirtschaftsjahr 2007/08. Dieses extrem niedrige Ergebnis war eine Folge von stark gestiegenen Aufwendungen für Futtermittel, Treibstoffe und Personal. Der im Berichtsjahr fortgesetzte Gewinneinbruch führte dann auch zu einer Verringerung des Ordentlichen Ergebnisses zzgl. Personalaufwand bis auf den Durchschnittswert des Analysezeitraums.

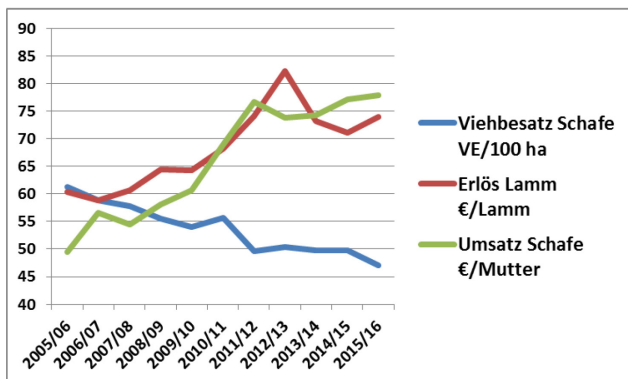

Abb.5: Entwicklung der Wirtschaftlichkeit

Eine vollständige Entlohnung aller eingesetzten Produktionsfaktoren konnte im ersten Wirtschaftsjahr 2005/06 und in 2013/14 erzielt werden.

### Die wirtschaftliche Situation der Schafbetriebe im Vergleich

Zur Beurteilung der Wirtschaftlichkeit der analysierten Schafbetriebe im Wirtschaftsjahr 2015/16 soll auch ein Vergleich mit Betrieben anderer betrieblicher Ausrichtungen genutzt werden. Im Folgenden werden ausgewählte Kennzahlen der untersuchten Stichprobe mit Landwirtschaftsbetrieben insgesamt verglichen.

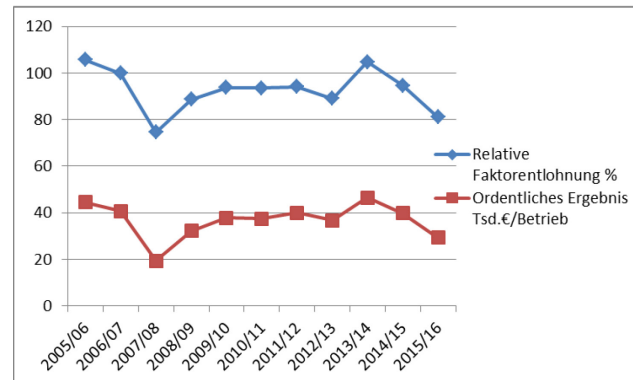
Tab. 3: Wirtschaftlicher Vergleich unterschiedlicher Betriebsgruppen (D = Deutschland)

		Stichprobe 2015/16	Landwirtschaft D gesamt 2015/16
Anzahl	n	58	8.497
Landw.Fläche	ha	182,0	75,7
dar. Ackerfläche	ha	18,0	52,8
Arbeitskräftebesatz	AK/100 ha	1,2	2,8
Viehbesatz	VE/100 ha	46	142
Umsatzerlöse	€/ha	373	3.112
Zulagen/Zuschüsse	€/ha	655	403
dar. Agrarumweltmaßn.	€/ha	267	41
Ordentliches Ergebnis	€/ha	250	504
Ord.Ergeb.zzgl.Per.aufw.	€/ha	354	707

Die Analysengruppe ist, bedingt durch ihren hohen Anteil ostdeutscher Betriebe, flächenmäßig größer. Die Schäfer haben mehr Grünland und einen geringeren Arbeitskräfte- und Viehbesatz. Die Umsatzerlöse sind deutlich geringer. Die Zulagen/Zuschüsse liegen aufgrund der höheren Leistungen im Agrarumweltbereich über den Vergleichswerten. Die Gewinnkennzahlen pro Fläche waren in der Vergleichsgruppe etwa doppelt so hoch wie bei den Schäfern.

## 1 Zielstellung

Die gemeinsame Auswertung der Schafe haltenden Betriebe erfolgt seit dem Abrechnungszeitraum 2005/06 und wird jährlich fortgeschrieben.

Hintergrund einer länderübergreifenden Analyse ist die unzureichende Anzahl auswertbarer BMEL-Jahresabschlüsse der einzelnen Bundesländer. Demgegenüber lässt die Bündelung der Datensätze zu einer Gesamtstichprobe eine repräsentativere Aussagefähigkeit zur Situation und Entwicklung Schafe haltender Betriebe zu. In der vorliegenden Studie wird die Wirtschaftskraft der Betriebe insgesamt sowie differenziert nach wirtschaftlichem Erfolg und Herdengröße dargestellt. Es erfolgen Vergleiche zu Vorjahren (identische Betriebe) sowie die Diskussion der Entwicklung einzelner Kennzahlen.

## 2 Datengrundlage und Methodik

Die im Gesamtdatenbestand enthaltenen BMEL-Jahresabschlüsse wurden mit Hilfe des Prüfprogramms „Winplausi“ auf inhaltliche Plausibilität untersucht.

Die Kennzahlen der für den aktuellen Bericht vorliegenden Buchführungsabschlüsse aus den einzelnen Bundesländern (Tabelle 2.1) sind nach den methodischen Grundlagen des bundeseinheitlich angewandten „Stuttgarter Programms“ ermittelt worden.

Die Betriebsklassifizierung, d. h. die Zuordnung zur jeweiligen Betriebsform bzw. zum jeweiligen Betriebstyp, erfolgte gemäß der neuen EU-Betriebssystematik nach Standardoutput. Dazu wurden die sächsischen Werte auf alle Betriebe der Stichprobe angewandt.

Informationen zu den Kennzahldefinitionen und -berechnungen können dem Kennzahlenkatalog des Sächsischen Landesamtes für Umwelt, Landwirtschaft und Geologie unter der Internetadresse

<http://www.landwirtschaft.sachsen.de/landwirtschaft/517.htm>

entnommen werden.

Grundlage der Analyse bilden die Buchführungsabschlüsse von 59 spezialisierten Schaf haltenden Betrieben (Betriebstyp 481 laut EU-Klassifizierung nach Standardoutput). In der untersuchten Betriebsgruppe sind die Betriebe aus dem Bundesland Thüringen mit einem Anteil von über 36 % an der Stichprobe überrepräsentiert. Somit schlagen sich die Besonderheiten der Thüringer Betriebe, insbesondere bei der Förderung der Betriebe, sehr stark in den Gruppenergebnissen nieder.

**Tabelle 2.1: Schafe haltende Betriebe nach Bundesländern (Wirtschaftsjahr 2015/16)**

Betriebsform/ Betriebstyp	ST <sup>1)</sup>	BB <sup>2)</sup>	TH <sup>3)</sup>	MV <sup>4)</sup>	SN <sup>5)</sup>	BY <sup>6)</sup>	BW <sup>7)</sup>	Summe
Schafbetriebe (BWA 481)	4	7	21	0	6	12	9	59

1) Sachsen-Anhalt

2) Brandenburg

3) Thüringen

4) Mecklenburg-Vorpommern

5) Sachsen

6) Bayern

7) Baden-Württemberg

**Tabelle 2.2: Schafe haltende Betriebe nach Betriebsformen/-typen und nach Rechtsformen (Wirtschaftsjahr 2015/16)**

Betriebsform/ Betriebstyp	Natürliche Personen				Juristische Personen (JP)	Summe
	Einzelunter- nehmen (NE)	Einzelunter- nehmen (HE)	Personenge- sellschaften	gesamt		
Schafbetriebe (BWA 481 oder 2/3 Um- satz Erlöse aus Schaf)	0	54	4	58	1	59

Hinsichtlich des Unternehmenserfolgs werden typische Kennzahlen der Schafproduktion nach Betrieben insgesamt (= Mittelwert) sowie den einkommensstärksten (= oberstes Viertel) und einkommensschwächsten Betrieben (= unterstes Viertel) gruppiert. Als Schichtungsmerkmal des wirtschaftlichen Erfolgs dient die Kennzahl „**Ordentliches Ergebnis plus Personalaufwand je Arbeitskraft**“.

Weitere Gruppierungen nach Herdengröße und Mutterschafbesatz ergänzen die Auswertungen. In den vertikalen Vergleich der Wirtschaftsjahre 2013/14 bis 2015/16 konnten 44 identische Betriebe einbezogen werden, in der Zeitreihe von 2005/06 bis 2015/16 wurden 14 identische Betriebe analysiert.

Die ausführlichen Buchführungsergebnisse der spezialisierten Schafbetriebe für die genannten Zeiträume sind im Anhang dargestellt.

Die Mindestgruppengröße für die Veröffentlichung der Buchführungsergebnisse beträgt fünf Betriebe. Hinsichtlich ihrer Aussagefähigkeit sollten die Analyseergebnisse von Auswertungsgruppen mit weniger als zehn Betrieben auf Grund des hohen Einflusses einzelbetrieblicher Ergebnisse unter Vorbehalt betrachtet werden. Die Belastbarkeit der Ergebnisse ist entsprechend eingeschränkt. Die folgende Auswertung bezieht sich nur auf **Natürliche Personen im Haupterwerb**.

# **A N H A N G**



## **Anhang – Tabellenverzeichnis**

Natürliche Personen mit ha-Bezug nach Einkommen	1
Natürliche Personen mit Betriebs-Bezug nach Einkommen	6
Natürliche Personen mit ha-Bezug nach Mutterschafen je ha Grünland	11
Natürliche Personen mit Betriebs-Bezug nach Mutterschafen je ha Grünland	16
Natürliche Personen mit ha-Bezug nach Mutterschafen je Betrieb	21
Natürliche Personen mit Betriebs-Bezug nach Mutterschafen je Betrieb	26
Identische Betriebe – Vergleich Natürliche Personen mit ha-Bezug	31
Identische Betriebe – Vergleich Natürliche Personen mit Betriebs-Bezug	36
Identische Betriebe – Vergleich Natürliche Personen mit ha-Bezug – 2005/06 bis 2010/11	41
Identische Betriebe – Vergleich Natürliche Personen mit ha-Bezug – 2011/12 bis 2015/16	46
Identische Betriebe – Vergleich Natürliche Personen mit Betriebs-Bezug – 2005/06 bis 2010/11	51
Identische Betriebe – Vergleich Natürliche Personen mit Betriebs-Bezug – 2011/12 bis 2015/16	56

**Spezialisierte Schafbetriebe in ausgewählten Bundesländern**  
**Natürliche Personen mit ha-Bezug**  
**nach "Ordentliches Ergebnis + Personalaufwand je AK"**

Blatt 1 von 5

Kennzahl	Bezeichnung	Maßeinheit	Betriebe gesamt	oberes Viertel	unteres Viertel
0001	Betriebe	Anzahl	58	15	15
<b>Faktorausstattung</b>					
1006	Wirtschaftliche Betriebsgröße	€/ ha LF	787	742	840
1030	Landw. genutzte Fläche (LF)	ha / Betrieb	182,3	250,9	115,0
1033	dar. zugepachtete LF (Netto)	ha / Betrieb	147,0	197,9	86,8
1150	Ackerfläche	% LF	9,9	10,2	20,3
1160	Dauergrünland	% LF	90,0	89,7	79,7
1056	Ertragsmesszahl	EMZ / a	28	24	24
1110	Arbeitskräfte insgesamt	AK / Betrieb	2,22	2,26	1,83
1113	dar. Familienarbeitskräfte	FAK / Betrieb	1,48	1,44	1,35
1120	Nicht entlohnte Arbeitskräfte	nAK / Betrieb	1,38	1,42	1,33
1114	AK-Besatz	AK / 100 ha LF	1,22	0,90	1,59
1130	Lohnansatz	€/ Betrieb	42.330	43.532	39.867
<b>Produktionsstruktur</b>					
1151	Ackerfläche (Anfang des Jahres)	ha AF / Betrieb	17,3	25,7	20,4
1210	dar. Getreide (ohne Körnermais)	% AF	50,7	47,0	68,2
1230	dar. Ölfrüchte, Hülsenfr., Faserpflanzen	% AF	6,3	4,8	2,9
1237	dar. Wintererbsen	% AF	3,6	0,0	0,0
1240	dar. Kartoffeln	% AF	0,1	0,2	0,0
1250	dar. Zuckerrüben	% AF	0,1	0,0	0,0
1271	dar. Silomais	% AF	13,5	9,5	18,4
1275	dar. sonst. Ackerfutter	% AF	27,7	36,3	6,2
1284	dar. nachwachs. Rohstoffe / Energiepflanzen	% AF	0,0	0,0	0,0
1300	Viehbesatz	VE / 100 ha LF	46,3	38,8	54,0
1330	dar. Rinder	VE / 100 ha LF	1,2	0,1	0,5
1335	dar. Milchkühe	VE / 100 ha LF	0,2	0,0	0,0
1336	dar. Mutter- und Ammenkühe	VE / 100 ha LF	0,5	0,0	0,3
1339	dar. Jung- und Mastvieh	VE / 100 ha LF	0,3	0,0	0,1
1350	dar. Schweine	VE / 100 ha LF	0,1	0,0	0,0
1351	dar. Mastschweine und Läufer	VE / 100 ha LF	0,0	0,0	0,0
1352	dar. Zuchtsauen	VE / 100 ha LF	0,0	0,0	0,0
1340	dar. Schafe	VE / 100 ha LF	44,3	38,3	52,6
1320	dar. Pferde	VE / 100 ha LF	0,2	0,0	0,0
1391	Rauhfuttermittel	GV / Betrieb	84,3	97,1	62,2
<b>Erträge, Leistungen, Preise</b>					
1411	Getreide (ohne Körnermais)	dt / ha	45	50	41
1420	dar. Weizen	dt / ha	53	52	47
1426	dar. Wintergerste	dt / ha	58	58	57
1427	dar. Sommergerste	dt / ha	38	47	50
1433	dar. Roggen	dt / ha	34	39	32
1434	dar. Triticale	dt / ha	40	61	41
1465	Raps	dt / ha	38		
1472	Kartoffeln	dt / ha	108	108	
1473	Zuckerrüben	dt / ha	347		
1631	Milchleistung (4 % Fett)	kg / Kuh	6.962		
1632	Milchleistung (nat. Fettgehalt)	kg / Kuh	7.252		
1612	Lebend geborene Ferkel	Ferkel / Sau	7		
1511	Getreideerlös insges.(netto; o. Körnermais)	€/ dt	18,29	24,12	12,07
1520	Weizenerlös (netto)	€/ dt	22,14	24,95	
1526	Wintergersteerlös (netto)	€/ dt	13,59		
1527	Sommergersteerlös (netto)	€/ dt	14,36	13,44	15,44
1533	Roggenerlös (netto)	€/ dt			
1534	Triticaleerlös (netto)	€/ dt	12,27	11,11	11,86
1565	Rapselerlös (netto)	€/ dt	38,17		
1572	Kartoffelerlös (netto)	€/ dt	22,17	22,17	
1573	Zuckerrübenelerlös (netto)	€/ dt	4,86		
1731	Milcherlös (netto bei 4 % Fett)	€/ dt	27,68		
1732	Milcherlös (netto bei nat. Fettgehalt)	€/ dt	26,57		

**Spezialisierte Schafbetriebe in ausgewählten Bundesländern**  
**Natürliche Personen mit ha-Bezug**  
**nach "Ordentliches Ergebnis + Personalaufwand je AK"**

Blatt 2 von 5

Kennzahl	Bezeichnung	Maßeinheit	Betriebe gesamt	oberes Viertel	unteres Viertel
0001	Betriebe	Anzahl	58	15	15
<b>Bilanz</b>					
2000	Summe Aktiva (Bilanzvermögen)	€/ Betrieb	433.294	567.759	376.722
2000	Summe Aktiva (Bilanzvermögen)	€/ ha LF	2.377	2.263	3.276
2100	Sachanlagen gesamt	€/ ha LF	1.633	1.513	2.362
2111	dar. Boden	€/ ha LF	789	790	1.294
2115	dar. Gebäude, baul. Anlagen	€/ ha LF	370	311	356
2120	dar. techn. Anlagen u. Maschinen	€/ ha LF	339	309	552
2130	dar. andere Anlagen insges.	€/ ha LF	115	75	113
2160	dar. Anlagen im Bau, Anzahlungen	€/ ha LF	16	27	24
2200	Finanzanlagen	€/ ha LF	7	2	35
2211	dar. Anteile an verbund. Untern.	€/ ha LF	0	0	0
2213	dar. Beteiligungen	€/ ha LF	2	1	7
2300	Tiervermögen	€/ ha LF	250	207	280
2320	dar. Rinder	€/ ha LF	10	0	3
2330	dar. Schweine	€/ ha LF	0	0	0
2400	Umlaufvermögen (ohne Tiere)	€/ ha LF	463	511	574
2410	dav. Vorräte	€/ ha LF	140	142	179
2412	dar. Feldinventar	€/ ha LF	128	129	149
2420	dav. Finanzumlaufvermögen	€/ ha LF	324	369	401
2431	dar. Forderungen aus Liefer. u. Leist.	€/ ha LF	34	22	93
2450	dar. Bank, Kasse	€/ ha LF	209	270	257
9041	Eigenkapital (+ 50% Sonderposten)	€/ ha LF	1.656	1.758	2.465
3600	dar. Geschäftsguth., gez. Kapital	€/ ha LF	0	0	0
3140	Sonderposten gesamt	€/ ha LF	62	49	48
3400	Rückstellungen	€/ ha LF	15	6	52
3500	Verbindlichkeiten	€/ ha LF	664	466	730
3510	dar. geg. Kreditinstituten	€/ ha LF	590	413	637
3521	dar. aus Lieferungen u. Leistungen	€/ ha LF	43	22	55
9280	Anlagenintensität	%	54	51	55
9281	Veralterungsgrad abnutzbares Anlagenverm.	%	34	34	33
9292	Fremdkapitaldeckung II	%	166	225	197
<b>Investitionen, Finanzierung</b>					
8300	Bruttoinvestitionen	€/ ha LF	161	158	183
8231	Zugang Boden	€/ ha LF	20	38	1
8232	Zugang Wirtschaftsgeb.u.baul. Anl.	€/ ha LF	2	2	0
8251	Zugang Anlagen im Bau, Anzahlung	€/ ha LF	44	49	0
8241	Zugang techn. Anlagen u. Masch.	€/ ha LF	57	33	119
2800	Veränderung Tiervermögen	€/ ha LF	2	9	-5
8400	Nettoinvestitionen	€/ ha LF	22	45	-28
8401	Nettoinvestitionen	€/ AK	1.767	5.025	-1.785
8404	Veränderung Sachanlageverm. (o. Boden)	%	-1	-2	-4
9314	Nettoverbindlichkeiten	€/ ha LF	339	97	328
9315	Veränd. Nettoverbindlichkeiten	€/ ha LF	-27	-117	160
9318	Tilg.von Verbindlk.ges.(incl.Verm.auseinand.)	€/ ha LF	108	67	168
2920	Veränd. Finanzumlaufvermögen	€/ ha LF	30	94	-85
3822	Veränderung Sonder-AfA	€/ ha LF	-1	-3	-2

**Spezialisierte Schafbetriebe in ausgewählten Bundesländern**  
**Natürliche Personen mit ha-Bezug**  
**nach "Ordentliches Ergebnis + Personalaufwand je AK"**

Blatt 3 von 5

Kennzahl	Bezeichnung	Maßeinheit	Betriebe gesamt	oberes Viertel	unteres Viertel
0001	Betriebe	Anzahl	58	15	15
<b>Gewinn- und Verlustrechnung</b>					
<b>Ertrag</b>					
4010	<b>Umsatzerlöse</b>	€/ ha LF	373	331	404
4100	dar. landwirtschaftl. Pflanzenprod.	€/ ha LF	35	26	9
4112	dar. Getreide (ohne Körnermais)	€/ ha LF	8	14	7
4120	dar. Ölfr., Hülsenfr., Faserpfl.	€/ ha LF	5	0	0
4130	dar. Kartoffeln	€/ ha LF	0	0	0
4140	dar. Zuckerrüben	€/ ha LF	0	0	0
4173	dar. nachwachs. Rohstoffe / Energiepfl.	€/ ha LF	0	0	0
4200	dar. Tierproduktion	€/ ha LF	303	263	373
4220	dar. Rinder	€/ ha LF	4	0	1
4230	dar. Milch	€/ ha LF	4	0	0
4240	dar. Schweine	€/ ha LF	0	0	0
4260	dar. Geflügel, Eier	€/ ha LF	0	1	0
4300	dar. Obst, Weinbau	€/ ha LF	0	0	0
4360	dar. Nebenbetr.,Handel,Dienstleist.	€/ ha LF	34	42	21
4368	dar. Lohnarbeit, Masch.miete	€/ ha LF	23	16	21
4400	<b>Bestandsveränderungen</b>	€/ ha LF	2	14	-9
4500	<b>Sonst. betr. Erträge</b>	€/ ha LF	721	755	625
4510	dar. Zulagen u. Zuschüsse	€/ ha LF	655	696	539
4660	dar. betriebsbezogene Zahlungen	€/ ha LF	619	679	527
4670	dar. EU-Direktzahlungen (bis WJ 14/15 Betriebsprämie)	€/ ha LF	277	274	275
4671	dav. Basisprämie - gültig ab WJ 15/16	€/ ha LF	180	181	171
4672	dav. Greening-Prämie - gültig ab WJ 15/16	€/ ha LF	84	84	82
4673	dav. Umverteilungsprämie - gültig ab WJ 15/16	€/ ha LF	12	9	23
4674	dav. Förderung für Junglandwirte - gültig ab WJ 15/16	€/ ha LF	0	0	0
4680	dar. Ausgleichszulage	€/ ha LF	68	85	33
4690	dar. für umweltger. Agrarprod.	€/ ha LF	267	308	205
4698	dar. sonstige Zuschüsse	€/ ha LF	2	4	4
4520	dar. aufwandsbezogene Zahlungen	€/ ha LF	32	12	11
4560	dar. Agrardieselerstattung	€/ ha LF	10	11	11
4550	dar. Investitionszuschüsse	€/ ha LF	21	0	0
4722	dar. Mieten u. Pachten	€/ ha LF	4	2	3
4725	dar. zeitraumzugehörige Ust.	€/ ha LF	10	10	20
4900	dar. zeitraumfremde Erträge	€/ ha LF	26	23	42
<b>Aufwand</b>					
5100	<b>Materialaufwand</b>	€/ ha LF	294	249	312
5110	dar. Pflanzenproduktion	€/ ha LF	31	31	39
5111	dar. Saat- u. Pflanzgut	€/ ha LF	5	7	7
5112	dar. Düngemittel	€/ ha LF	14	15	18
5113	dar. Pflanzenschutz	€/ ha LF	5	4	9
5210	dar. Tierproduktion	€/ ha LF	154	122	165
5211	dar. Tierzukauf	€/ ha LF	16	10	10
5280	dar. Futtermittelzukauf	€/ ha LF	91	69	108
5292	dar. Tierarzt	€/ ha LF	21	21	22
5293	dar. Besamung	€/ ha LF	0	0	0
5294	dar. sonst. bezogene Leist. Tierprod.	€/ ha LF	13	15	13
5330	dar. Nebenbetr.,Handel,Dienstleist.	€/ ha LF	9	2	1
5350	dar. sonst. Materialaufwand	€/ ha LF	101	95	107
5352	dar. Heizmat., Strom	€/ ha LF	9	8	9
5354	dar. Wasser, Abwasser	€/ ha LF	4	4	4
5355	dar. Treib- u. Schmierstoffe	€/ ha LF	50	45	62
5357	dar. Lohnarbeit, Masch.miete	€/ ha LF	36	36	31

**Spezialisierte Schafbetriebe in ausgewählten Bundesländern**  
**Natürliche Personen mit ha-Bezug**  
**nach "Ordentliches Ergebnis + Personalaufwand je AK"**

Blatt 4 von 5

Kennzahl	Bezeichnung	Maßeinheit	Betriebe gesamt	oberes Viertel	unteres Viertel
0001	Betriebe	Anzahl	58	15	15
<b>Aufwand</b>					
5500	<b>Personalaufwand (ohne BUV)</b>	€/ ha LF	104	80	74
5501	Personalaufwand (ohne BUV)	€/ eAK	22.665	24.248	17.125
5600	<b>Betriebswirtschaftliche Afa</b>	€/ ha LF	125	111	199
5636	dar. Wirtschaftsgeb. u. baul. Anl.	€/ ha LF	29	27	41
5642	dar. Maschinen u. Geräte	€/ ha LF	64	61	124
5641	dar. Betriebsvorrichtungen	€/ ha LF	4	3	7
5700	<b>Sonst. betriebl. Aufwand</b>	€/ ha LF	284	205	414
5710	dar. Unterhaltung	€/ ha LF	76	58	102
5715	dar. Gebäude u. baul. Anlagen	€/ ha LF	13	10	32
5720	dar. techn. Anl., Masch., Fuhrp.	€/ ha LF	63	49	70
5730	dar. Betriebsversicherung	€/ ha LF	49	42	59
5731	dar. betriebliche Unfallversicherung	€/ ha LF	12	9	18
5742	dar. Pachten	€/ ha LF	48	37	54
5765	Pachtpreis / ha Pachtfläche	€/ ha	63	51	71
5764	dar. zeitraumzugehörige Vorsteuer	€/ ha LF	12	10	38
5770	dar. zeitraumfremder Aufwand	€/ ha LF	12	9	18
<b>Unternehmensergebnis</b>					
6000	<b>Betriebsergebnis</b>	€/ ha LF	289	455	21
4000	Betriebliche Erträge	€/ ha LF	1.096	1.100	1.020
5000	Betriebliche Aufwendungen	€/ ha LF	807	645	999
7000	<b>Finanzergebnis</b>	€/ ha LF	-19	-13	-26
7230	dar. Zinsaufwand	€/ ha LF	19	13	26
7600	<b>Außerordentliches Ergebnis</b>	€/ ha LF	0	0	-1
7800	Steuern vom Einkommen u. Ertrag	€/ ha LF	0	0	0
7900	Sonstige Steuern	€/ ha LF	5	4	11
7910	Unternehmensertrag	€/ ha LF	1.096	1.100	1.021
7920	Unternehmensaufwand vor Steuern	€/ ha LF	832	661	1.038
<b>Rentabilität</b>					
9000	Gewinn/Jahresübersch. vor Steuern	€/ Betrieb	48.247	109.994	-1.928
9000	Gewinn/Jahresübersch. vor Steuern	€/ ha LF	265	438	-17
9004	Ordentliches Ergebnis	€/ Betrieb	45.636	106.376	-4.670
9004	Ordentliches Ergebnis	€/ ha LF	250	424	-41
9006	Gewinn + Personalaufwand (ohne BUV)	€/ AK	30.276	57.706	3.603
9007	Ordentliches Ergeb. + Personalaufw. (o. BUV)	€/ AK	29.099	56.102	2.104
9008	Ordentliches Ergeb. + Personalaufw. (o. BUV)	€/ ha LF	354	505	33
9013	Grundrente	€/ ha LF	36	254	-374
9071	Betriebseinkommen	€/ ha LF	424	556	114
9073	Relative Faktorentlohnung	%	69,3	68,6	20,3
9103	Ordentliche Rentabilitätsrate	%	1,7	22,8	-38,0
9120	Gesamtkapitalrentabilität	%	1,6	11,6	-11,0
9131	Eigenkapitalrentabilität (ohne Boden)	%	0,0	0,0	0,0
<b>Liquidität / Stabilität</b>					
9601	Liquidität 1. Grades	%	144	190	173
9221	Cashflow I	€/ ha LF	403	528	173
9223	Cashflow III (zur Neufinanzierung verfügbar)	€/ ha LF	82	195	-97
9240	Kapitaldienst	€/ ha LF	127	80	195
9231	Langfristige Kapitaldienstgrenze	€/ ha LF	52	200	-210
9232	Mittelfristige Kapitaldienstgrenze	€/ ha LF	82	227	-169
9233	Kurzfristige Kapitaldienstgrenze	€/ ha LF	177	311	-9
9241	Ausschöpf. d. langfr. Kapitaldienstgr.	%	243	40	-93
9242	Ausschöpf. d. mittelfr. Kapitaldienstgr.	%	155	35	-115
9243	Ausschöpf. d. kurzfr. Kapitaldienstgr.	%	72	26	-2.074
9270	Eigenkapitalquote	%	70	78	75
9230	Eigenkapitalveränderung	€/ ha LF	38	159	-190
9239	Bereinigte Eigenkapitalveränderung	€/ ha LF	34	187	-236
9238	Bereinigte Eigenkapitalveränderung	€/ AK	2.759	20.813	-14.864
<b>Unternehmerfamilie</b>					
9502	Gesamteinkommen	€/ Betrieb	52.980	114.603	4.850
9503	Verfügbares Einkommen	€/ Betrieb	38.758	96.715	-5.807
3210	Entnahmen Lebenshaltung	€/ Betrieb	22.998	22.148	21.970
3395	Nettoentnahmen	€/ nAK	29.967	48.668	11.190

**Spezialisierte Schafbetriebe in ausgewählten Bundesländern  
Natürliche Personen mit ha-Bezug  
nach "Ordentliches Ergebnis + Personalaufwand je AK"**

Blatt 5 von 5

Kenn- zahl	Bezeichnung	Maß- einheit	Betriebe gesamt	oberes Viertel	unteres Viertel
0001	Betriebe	Anzahl	58	15	15
00	Anzahl Mutterschafe	St. / Betrieb	575,98	686,99	426,15
01	Wolle	kg / Schaf	4,23	4,65	3,70
02	lebend geborene Lämmer	St. / Mutter	1,02	1,02	0,95
03	aufgezogene Lämmer	St. / Mutter	0,98	0,99	0,92
04	verkaufte Lämmer	St. / Mutter	0,72	0,71	0,67
05	Erlös Wolle	€/ dt	89,60	125,83	46,00
06	Erlös Lamm	€/ Lamm	92,72	99,10	97,11
07	Verluste Mutterschafe	%	3,98	2,42	4,46
08	Viehbesatz Mutterschafe	VE / 100 ha LF	31,60	27,39	37,06
09	Viehbesatz Ziegen	VE / 100 ha LF	0,42	0,30	0,78
10	Tiervermögen Schafe	€/ ha LF	233,86	204,18	270,46
11	Veränderung Tiervermögen Schafe	€/ ha LF	-0,98	7,68	-4,70
12	Umsatzerl. aus Erzeugnissen der Schafhaltung	€/ ha LF	292,61	258,52	370,26
13	Umsatzerl. aus Erzeugnissen der Ziegenhaltung	€/ ha LF	0,52	0,09	0,77
14	Tierzukauf Zuchtböcke	€/ ha LF	5,79	7,70	8,12
15	Zukauf Kraft- u. Mineralfutter (Schafe u. Ziegen)	€/ ha LF	70,70	48,03	83,83
16	Zukauf Rauh- u. Saftfutter (Schafe u. Ziegen)	€/ ha LF	10,00	14,50	8,40
17	Aushilfskräfte	AK / Betrieb	0,07	0,15	0,02
18	Löhne für nichtständige AK	€/ ha LF	5,15	7,61	2,44
19	Umsatzerlöse aus Hofladen	€/ ha LF	0,58	1,62	0,00
20	Umsatzerlöse aus Landschaftspflege	€/ ha LF	5,49	14,85	0,00



**Spezialisierte Schafbetriebe in ausgewählten Bundesländern**  
**Natürliche Personen mit Betriebs-Bezug**  
**nach "Ordentliches Ergebnis + Personalaufwand je AK"**

Blatt 1 von 5

Kennzahl	Bezeichnung	Maßeinheit	Betriebe gesamt	oberes Viertel	unteres Viertel
0001	Betriebe	Anzahl	58	15	15
<b>Faktorausstattung</b>					
1006	Wirtschaftliche Betriebsgröße	€/ ha LF	787	742	840
1030	Landw. genutzte Fläche (LF)	ha / Betrieb	182,3	250,9	115,0
1033	dar. zugepachtete LF (Netto)	ha / Betrieb	147,0	197,9	86,8
1150	Ackerfläche	% LF	9,9	10,2	20,3
1160	Dauergrünland	% LF	90,0	89,7	79,7
1056	Ertragsmesszahl	EMZ / a	28	24	24
1110	Arbeitskräfte insgesamt	AK / Betrieb	2,22	2,26	1,83
1113	dar. Familienarbeitskräfte	FAK / Betrieb	1,48	1,44	1,35
1120	Nicht entlohnte Arbeitskräfte	nAK / Betrieb	1,38	1,42	1,33
1114	AK-Besatz	AK / 100 ha LF	1,22	0,90	1,59
1130	Lohnansatz	€/ Betrieb	42.330	43.532	39.867
<b>Produktionsstruktur</b>					
1151	Ackerfläche (Anfang des Jahres)	ha AF / Betrieb	17,3	25,7	20,4
1210	dar. Getreide (ohne Körnermais)	ha / Betrieb	8,8	12,1	13,9
1230	dar. Ölf Früchte, Hülsenfr., Faserpflanzen	ha / Betrieb	1,1	1,3	0,6
1237	dar. Winterraps	ha / Betrieb	0,6	0,0	0,0
1240	dar. Kartoffeln	ha / Betrieb	0,0	0,1	0,0
1250	dar. Zuckerrüben	ha / Betrieb	0,0	0,0	0,0
1271	dar. Silomais	ha / Betrieb	2,3	2,5	3,7
1275	dar. sonst. Ackerfutter	ha / Betrieb	4,8	9,3	1,3
1284	dar. nachwachs. Rohstoffe / Energiepflanzen	ha / Betrieb	0,0	0,0	0,0
1300	Viehbesatz	VE / 100 ha LF	46,3	38,8	54,0
1330	dar. Rinder	Stück / Betrieb	3,0	0,2	0,7
1335	dar. Milchkühe	Stück / Betrieb	0,4	0,0	0,0
1336	dar. Mutter- und Ammenkühe	Stück / Betrieb	1,0	0,1	0,3
1339	dar. Jung- und Mastvieh	Stück / Betrieb	1,4	0,1	0,3
1350	dar. Schweine	Stück / Betrieb	0,5	0,0	0,0
1351	dar. Mastschweine und Läufer	Stück / Betrieb	0,2	0,0	0,0
1352	dar. Zuchtsauen	Stück / Betrieb	0,1	0,0	0,0
1340	dar. Schafe	Stück / Betrieb	977,3	1.174,6	736,9
1320	dar. Pferde	Stück / Betrieb	0,3	0,1	0,0
1391	Rauhfutterverzehrer	GV / Betrieb	84,3	97,1	62,2
<b>Erträge, Leistungen, Preise</b>					
1411	Getreide (ohne Körnermais)	dt / ha	45	50	41
1420	dar. Weizen	dt / ha	53	52	47
1426	dar. Wintergerste	dt / ha	58	58	57
1427	dar. Sommergerste	dt / ha	38	47	50
1433	dar. Roggen	dt / ha	34	39	32
1434	dar. Triticale	dt / ha	40	61	41
1465	Raps	dt / ha	38		
1472	Kartoffeln	dt / ha	108	108	
1473	Zuckerrüben	dt / ha	347		
1631	Milchleistung (4 % Fett)	kg / Kuh	6.962		
1632	Milchleistung (nat. Fettgehalt)	kg / Kuh	7.252		
1612	Lebend geborene Ferkel	Ferkel / Sau	7		
1511	Getreideerlös insges. (netto; o. Körnermais)	€/ dt	18,29	24,12	12,07
1520	Weizenerlös (netto)	€/ dt	22,14	24,95	
1526	Wintergersteerlös (netto)	€/ dt	13,59		
1527	Sommergersteerlös (netto)	€/ dt	14,36	13,44	15,44
1533	Roggenerlös (netto)	€/ dt			
1534	Triticaleerlös (netto)	€/ dt	12,27	11,11	11,86
1565	Rapselerlös (netto)	€/ dt	38,17		
1572	Kartoffelerlös (netto)	€/ dt	22,17	22,17	
1573	Zuckerrübenerlös (netto)	€/ dt	4,86		
1731	Milcherlös (netto bei 4 % Fett)	€/ dt	27,68		
1732	Milcherlös (netto bei nat. Fettgehalt)	€/ dt	26,57		

**Spezialisierte Schafbetriebe in ausgewählten Bundesländern**  
**Natürliche Personen mit Betriebs-Bezug**  
**nach "Ordentliches Ergebnis + Personalaufwand je AK"**

Blatt 2 von 5

Kennzahl	Bezeichnung	Maßeinheit	Betriebe gesamt	oberes Viertel	unteres Viertel
0001	Betriebe	Anzahl	58	15	15
<b>Bilanz</b>					
2000	Summe Aktiva (Bilanzvermögen)	€/ Betrieb	433.294	567.759	376.722
2000	Summe Aktiva (Bilanzvermögen)	€/ ha LF	2.377	2.263	3.276
2100	Sachanlagen gesamt	€/ Betrieb	297.725	379.440	271.642
2111	dar. Boden	€/ Betrieb	143.881	198.299	148.783
2115	dar. Gebäude, baul. Anlagen	€/ Betrieb	67.384	78.095	40.959
2120	dar. techn. Anlagen u. Maschinen	€/ Betrieb	61.716	77.546	63.470
2130	dar. andere Anlagen insges.	€/ Betrieb	20.965	18.721	12.996
2160	dar. Anlagen im Bau, Anzahlungen	€/ Betrieb	2.948	6.780	2.713
2200	Finanzanlagen	€/ Betrieb	1.286	391	4.042
2211	dar. Anteile an verbund. Untern.	€/ Betrieb	2	0	0
2213	dar. Beteiligungen	€/ Betrieb	353	202	814
2300	Tiervermögen	€/ Betrieb	45.545	52.027	32.206
2320	dar. Rinder	€/ Betrieb	1.740	92	401
2330	dar. Schweine	€/ Betrieb	48	0	0
2400	Umlaufvermögen (ohne Tiere)	€/ Betrieb	84.382	128.151	65.944
2410	dav. Vorräte	€/ Betrieb	25.508	35.564	20.603
2412	dar. Feldinventar	€/ Betrieb	23.335	32.323	17.188
2420	dav. Finanzumlaufvermögen	€/ Betrieb	59.087	92.588	46.162
2431	dar. Forderungen aus Liefer. u. Leist.	€/ Betrieb	6.226	5.548	10.745
2450	dar. Bank, Kasse	€/ Betrieb	38.172	67.724	29.534
9041	Eigenkapital ( + 50% Sonderposten)	€/ Betrieb	301.820	441.071	283.485
3600	dar. Geschäftsguth., gez. Kapital	€/ Betrieb	0	0	0
3140	Sonderposten gesamt	€/ Betrieb	11.385	12.201	5.536
3400	Rückstellungen	€/ Betrieb	2.819	1.573	5.961
3500	Verbindlichkeiten	€/ Betrieb	120.954	117.003	83.891
3510	dar. geg. Kreditinstituten	€/ Betrieb	107.483	103.574	73.284
3521	dar. aus Lieferungen u. Leistungen	€/ Betrieb	7.893	5.491	6.380
9280	Anlagenintensität	%	54	51	55
9281	Veralterungsgrad abnutzbares Anlagenverm.	%	34	34	33
9292	Fremdkapitaldeckung II	%	166	225	197
<b>Investitionen, Finanzierung</b>					
8300	Bruttoinvestitionen	€/ Betrieb	29.387	39.695	21.008
8231	Zugang Boden	€/ Betrieb	3.575	9.525	169
8232	Zugang Wirtschaftsgeb.u.baul. Anl.	€/ Betrieb	281	565	0
8251	Zugang Anlagen im Bau, Anzahlung	€/ Betrieb	8.086	12.350	-2
8241	Zugang techn. Anlagen u. Masch.	€/ Betrieb	10.334	8.326	13.648
2800	Veränderung Tiervermögen	€/ Betrieb	453	2.207	-526
8400	Nettoinvestitionen	€/ Betrieb	3.920	11.336	-3.266
8401	Nettoinvestitionen	€/ AK	1.767	5.025	-1.785
8404	Veränderung Sachanlageverm. (o. Boden)	%	-1	-2	-4
9314	Nettoverbindlichkeiten	€/ Betrieb	61.868	24.415	37.729
9315	Veränd. Nettoverbindlichkeiten	€/ Betrieb	-4.832	-29.392	18.349
9318	Tilg.von Verbindlk.ges.(incl.Verm.auseinand.)	€/ Betrieb	19.737	16.824	19.359
2920	Veränd. Finanzumlaufvermögen	€/ Betrieb	5.551	23.635	-9.717
3822	Veränderung Sonder-AfA	€/ Betrieb	-216	-874	-222

**Spezialisierte Schafbetriebe in ausgewählten Bundesländern**  
**Natürliche Personen mit Betriebs-Bezug**  
**nach "Ordentliches Ergebnis + Personalaufwand je AK"**

Blatt 3 von 5

Kennzahl	Bezeichnung	Maßeinheit	Betriebe gesamt	oberes Viertel	unteres Viertel
0001	Betriebe	Anzahl	58	15	15
<b>Gewinn- und Verlustrechnung</b>					
<b>Ertrag</b>					
4010	<b>Umsatzerlöse</b>	€/ Betrieb	67.909	82.962	46.400
4100	dar. landwirtschaftl. Pflanzenprod.	€/ Betrieb	6.373	6.545	1.023
4112	dar. Getreide (ohne Körnermais)	€/ Betrieb	1.449	3.433	810
4120	dar. Ölfr., Hülsenfr., Faserpfl.	€/ Betrieb	896	0	0
4130	dar. Kartoffeln	€/ Betrieb	16	61	0
4140	dar. Zuckerrüben	€/ Betrieb	16	0	0
4173	dar. nachwachs. Rohstoffe / Energiepfl.	€/ Betrieb	0	0	0
4200	dar. Tierproduktion	€/ Betrieb	55.315	65.889	42.874
4220	dar. Rinder	€/ Betrieb	782	0	123
4230	dar. Milch	€/ Betrieb	724	0	0
4240	dar. Schweine	€/ Betrieb	31	0	0
4260	dar. Geflügel, Eier	€/ Betrieb	76	222	52
4300	dar. Obst, Weinbau	€/ Betrieb	25	0	0
4360	dar. Nebenbetr.,Handel,Dienstleist.	€/ Betrieb	6.133	10.461	2.410
4368	dar. Lohnarbeit, Masch.miete	€/ Betrieb	4.221	4.130	2.410
4400	<b>Bestandsveränderungen</b>	€/ Betrieb	386	3.523	-1.005
4500	<b>Sonst. betr. Erträge</b>	€/ Betrieb	131.430	189.388	71.875
4510	dar. Zulagen u. Zuschüsse	€/ Betrieb	119.450	174.715	62.025
4660	dar. betriebsbezogene Zahlungen	€/ Betrieb	112.877	170.294	60.577
4670	dar. EU-Direktzahlungen (bis WJ 14/15 Betriebsprämie)	€/ Betrieb	50.415	68.698	31.607
4671	dav. Basisprämie - gültig ab WJ 15/16	€/ Betrieb	32.883	45.345	19.647
4672	dav. Greening-Prämie - gültig ab WJ 15/16	€/ Betrieb	15.306	21.092	9.372
4673	dav. Umverteilungsprämie - gültig ab WJ 15/16	€/ Betrieb	2.159	2.262	2.588
4674	dav. Förderung für Junglandwirte - gültig ab WJ 15/16	€/ Betrieb	68	0	0
4680	dar. Ausgleichszulage	€/ Betrieb	12.463	21.271	3.778
4690	dar. für umweltger. Agrarprod.	€/ Betrieb	48.711	77.182	23.520
4698	dar. sonstige Zuschüsse	€/ Betrieb	418	1.102	510
4520	dar. aufwandsbezogene Zahlungen	€/ Betrieb	5.913	3.115	1.223
4560	dar. Agrardieselerstattung	€/ Betrieb	1.754	2.738	1.216
4550	dar. Investitionszuschüsse	€/ Betrieb	3.754	0	0
4722	dar. Mieten u. Pachten	€/ Betrieb	704	583	310
4725	dar. zeitraumzugehörige Ust.	€/ Betrieb	1.764	2.621	2.345
4900	dar. zeitraumfremde Erträge	€/ Betrieb	4.816	5.723	4.884
<b>Aufwand</b>					
5100	<b>Materialaufwand</b>	€/ Betrieb	53.656	62.364	35.865
5110	dar. Pflanzenproduktion	€/ Betrieb	5.618	7.766	4.510
5111	dar. Saat- u. Pflanzgut	€/ Betrieb	983	1.811	777
5112	dar. Düngemittel	€/ Betrieb	2.523	3.705	2.019
5113	dar. Pflanzenschutz	€/ Betrieb	858	1.092	1.078
5210	dar. Tierproduktion	€/ Betrieb	28.126	30.532	18.999
5211	dar. Tierzukauf	€/ Betrieb	2.953	2.545	1.143
5280	dar. Futtermittelzukauf	€/ Betrieb	16.671	17.399	12.431
5292	dar. Tierarzt	€/ Betrieb	3.738	5.243	2.533
5293	dar. Besamung	€/ Betrieb	28	0	0
5294	dar. sonst. bezogene Leist. Tierprod.	€/ Betrieb	2.420	3.757	1.468
5330	dar. Nebenbetr.,Handel,Dienstleist.	€/ Betrieb	1.565	396	68
5350	dar. sonst. Materialaufwand	€/ Betrieb	18.361	23.708	12.288
5352	dar. Heizmat., Strom	€/ Betrieb	1.625	2.092	995
5354	dar. Wasser, Abwasser	€/ Betrieb	806	895	447
5355	dar. Treib- u. Schmierstoffe	€/ Betrieb	9.025	11.168	7.136
5357	dar. Lohnarbeit, Masch.miete	€/ Betrieb	6.600	9.023	3.541

**Spezialisierte Schafbetriebe in ausgewählten Bundesländern**  
**Natürliche Personen mit Betriebs-Bezug**  
**nach "Ordentliches Ergebnis + Personalaufwand je AK"**

Blatt 4 von 5

Kennzahl	Bezeichnung	Maßeinheit	Betriebe gesamt	oberes Viertel	unteres Viertel
0001	Betriebe	Anzahl	58	15	15
<b>Aufwand</b>					
5500	<b>Personalaufwand (ohne BUV)</b>	€/ Betrieb	18.904	20.190	8.519
5501	Personalaufwand (ohne BUV)	€/ eAK	22.665	24.248	17.125
5600	<b>Betriebswirtschaftliche AfA</b>	€/ Betrieb	22.763	27.762	22.849
5636	dar. Wirtschaftsgeb. u. baul. Anl.	€/ Betrieb	5.373	6.816	4.736
5642	dar. Maschinen u. Geräte	€/ Betrieb	11.740	15.261	14.256
5641	dar. Betriebsvorrichtungen	€/ Betrieb	818	782	765
5700	<b>Sonst. betriebl. Aufwand</b>	€/ Betrieb	51.743	51.387	47.652
5710	dar. Unterhaltung	€/ Betrieb	13.885	14.664	11.765
5715	dar. Gebäude u. baul. Anlagen	€/ Betrieb	2.384	2.407	3.656
5720	dar. techn. Anl., Masch., Fuhrp.	€/ Betrieb	11.470	12.257	8.008
5730	dar. Betriebsversicherung	€/ Betrieb	8.855	10.642	6.740
5731	dar. betriebliche Unfallversicherung	€/ Betrieb	2.228	2.207	2.058
5742	dar. Pachten	€/ Betrieb	8.832	9.394	6.225
5765	Pachtpreis / ha Pachtfläche	€/ ha	63	51	71
5764	dar. zeitraumzugehörige Vorsteuer	€/ Betrieb	2.219	2.492	4.425
5770	dar. zeitraumfremder Aufwand	€/ Betrieb	2.177	2.157	2.057
<b>Unternehmensergebnis</b>					
6000	<b>Betriebsergebnis</b>	€/ Betrieb	52.660	114.170	2.383
4000	Betriebliche Erträge	€/ Betrieb	199.725	275.872	117.270
5000	Betriebliche Aufwendungen	€/ Betrieb	147.065	161.702	114.887
7000	<b>Finanzergebnis</b>	€/ Betrieb	-3.402	-3.203	-3.013
7230	dar. Zinsaufwand	€/ Betrieb	3.413	3.212	3.029
7600	<b>Außerordentliches Ergebnis</b>	€/ Betrieb	-29	52	-85
7800	Steuern vom Einkommen u. Ertrag	€/ Betrieb	-13	-51	0
7900	Sonstige Steuern	€/ Betrieb	982	1.025	1.212
7910	Unternehmensertrag	€/ Betrieb	199.837	275.933	117.418
7920	Unternehmensaufwand vor Steuern	€/ Betrieb	151.591	165.939	119.346
<b>Rentabilität</b>					
9000	Gewinn/Jahresübersch. vor Steuern	€/ Betrieb	48.247	109.994	-1.928
9000	Gewinn/Jahresübersch. vor Steuern	€/ ha LF	265	438	-17
9004	Ordentliches Ergebnis	€/ Betrieb	45.636	106.376	-4.670
9004	Ordentliches Ergebnis	€/ ha LF	250	424	-41
9006	Gewinn + Personalaufwand (ohne BUV)	€/ AK	30.276	57.706	3.603
9007	Ordentliches Ergeb. + Personalaufw. (o. BUV)	€/ AK	29.099	56.102	2.104
9008	Ordentliches Ergeb. + Personalaufw. (o. BUV)	€/ Betrieb	64.539	126.567	3.849
9013	Grundrente	€/ Betrieb	6.610	63.742	-43.026
9071	Betriebseinkommen	€/ Betrieb	77.336	139.510	13.150
9073	Relative Faktorentlohnung	%	69,3	68,6	20,3
9103	Ordentliche Rentabilitätsrate	%	1,7	22,8	-38,0
9120	Gesamtkapitalrentabilität	%	1,6	11,6	-11,0
9131	Eigenkapitalrentabilität (ohne Boden)	%	0,0	0,0	0,0
<b>Liquidität / Stabilität</b>					
9601	Liquidität 1. Grades	%	144	190	173
9221	Cashflow I	€/ Betrieb	73.470	132.359	19.925
9223	Cashflow III (zur Neufinanzierung verfügbar)	€/ Betrieb	14.931	48.872	-11.129
9240	Kapitaldienst	€/ Betrieb	23.140	20.035	22.389
9231	Langfristige Kapitaldienstgrenze	€/ Betrieb	9.521	50.165	-24.163
9232	Mittelfristige Kapitaldienstgrenze	€/ Betrieb	14.898	56.981	-19.413
9233	Kurzfristige Kapitaldienstgrenze	€/ Betrieb	32.345	77.927	-1.080
9241	Ausschöpf. d. langfr. Kapitaldienstgr.	%	243	40	-93
9242	Ausschöpf. d. mittelfr. Kapitaldienstgr.	%	155	35	-115
9243	Ausschöpf. d. kurzfr. Kapitaldienstgr.	%	72	26	-2.074
9270	Eigenkapitalquote	%	70	78	75
9230	Eigenkapitalveränderung	€/ Betrieb	6.900	39.798	-21.821
9239	Bereinigte Eigenkapitalveränderung	€/ Betrieb	6.119	46.954	-27.192
9238	Bereinigte Eigenkapitalveränderung	€/ AK	2.759	20.813	-14.864
<b>Unternehmerfamilie</b>					
9502	Gesamteinkommen	€/ Betrieb	52.980	114.603	4.850
9503	Verfügbares Einkommen	€/ Betrieb	38.758	96.715	-5.807
3210	Entnahmen Lebenshaltung	€/ Betrieb	22.998	22.148	21.970
3395	Nettoentnahmen	€/ nAK	29.967	48.668	11.190

**Spezialisierte Schafbetriebe in ausgewählten Bundesländern  
Natürliche Personen mit Betriebs-Bezug  
nach "Ordentliches Ergebnis + Personalaufwand je AK"**

Blatt 5 von 5

Kenn- zahl	Bezeichnung	Maß- einheit	Betriebe gesamt	oberes Viertel	unteres Viertel
0001	Betriebe	Anzahl	58	15	15
00	Anzahl Mutterschafe	St. / Betrieb	575,98	686,99	426,15
01	Wolle	kg / Schaf	4,23	4,65	3,70
02	lebend geborene Lämmer	St. / Mutter	1,02	1,02	0,95
03	aufgezogene Lämmer	St. / Mutter	0,98	0,99	0,92
04	verkaufte Lämmer	St. / Mutter	0,72	0,71	0,67
05	Erlös Wolle	€/ dt	89,60	125,83	46,00
06	Erlös Lamm	€/ Lamm	92,72	99,10	97,11
07	Verluste Mutterschafe	%	3,98	2,42	4,46
08	Viehbesatz Mutterschafe	VE / 100 ha LF	31,60	27,39	37,06
09	Viehbesatz Ziegen	VE / 100 ha LF	0,42	0,30	0,78
10	Tiervermögen Schafe	€/ Betrieb	42.627,75	51.220,67	31.098,67
11	Veränderung Tiervermögen Schafe	€/ Betrieb	-177,91	1.926,00	-540,00
12	Umsatzerl. aus Erzeugnissen der Schafhaltung	€/ Betrieb	53.338,59	64.853,58	42.574,50
13	Umsatzerl. aus Erzeugnissen der Ziegenhaltung	€/ Betrieb	95,54	21,88	88,41
14	Tierzukauf Zuchtböcke	€/ Betrieb	1.056,31	1.931,76	933,29
15	Zukauf Kraft- u. Mineralfutter (Schafe u. Ziegen)	€/ Betrieb	12.887,17	12.048,12	9.638,84
16	Zukauf Rauh- u. Saftfutter (Schafe u. Ziegen)	€/ Betrieb	1.822,83	3.636,83	965,54
17	Aushilfskräfte	AK / Betrieb	0,07	0,15	0,02
18	Löhne für nichtständige AK	€/ Betrieb	938,62	1.910,06	280,39
19	Umsatzerlöse aus Hofladen	€/ Betrieb	105,23	406,89	0,00
20	Umsatzerlöse aus Landschaftspflege	€/ Betrieb	1.001,31	3.725,33	0,00

**Spezialisierte Schafbetriebe in ausgewählten Bundesländern**  
**Natürliche Personen mit ha-Bezug**  
**nach Anzahl Mutterschafe je ha Grünland und sonst. Futterfläche**  
**und nach "Ordentliches Ergebnis + Personalaufwand je AK"**

Blatt 1 von 5

Kennzahl	Bezeichnung	Maßeinheit	Muttersch. / ha GL u. so. Futterflä. < 7,5		
			gesamt	ob. Viertel	unt. Viertel
0001	Betriebe	Anzahl	54	14	14
<b>Faktorausstattung</b>					
1006	Wirtschaftliche Betriebsgröße	€/ ha LF	768	723	827
1030	Landw. genutzte Fläche (LF)	ha / Betrieb	191,1	261,3	143,7
1033	dar. zugepachtete LF (Netto)	ha / Betrieb	155,2	208,9	113,2
1150	Ackerfläche	% LF	9,2	8,9	18,9
1160	Dauergrünland	% LF	90,7	91,0	81,1
1056	Ertragsmesszahl	EMZ / a	27	24	29
1110	Arbeitskräfte insgesamt	AK / Betrieb	2,25	2,23	2,18
1113	dar. Familienarbeitskräfte	FAK / Betrieb	1,48	1,40	1,37
1120	Nicht entlohnte Arbeitskräfte	nAK / Betrieb	1,38	1,38	1,36
1114	AK-Besatz	AK / 100 ha LF	1,18	0,85	1,51
1130	Lohnansatz	€/ Betrieb	42.258	42.498	40.505
<b>Produktionsstruktur</b>					
1151	Ackerfläche (Anfang des Jahres)	ha AF / Betrieb	16,8	23,5	24,1
1210	dar. Getreide (ohne Körnermais)	% AF	50,9	46,2	62,3
1230	dar. Ölfrüchte, Hülsenfr., Faserpflanzen	% AF	7,0	5,7	10,8
1237	dar. Winterraps	% AF	4,0	0,0	8,2
1240	dar. Kartoffeln	% AF	0,1	0,3	0,0
1250	dar. Zuckerrüben	% AF	0,0	0,0	0,0
1271	dar. Silomais	% AF	10,3	3,7	16,7
1275	dar. sonst. Ackerfutter	% AF	30,3	42,5	6,0
1284	dar. nachwachs. Rohstoffe / Energiepflanzen	% AF	0,0	0,0	0,0
1300	Viehbesatz	VE / 100 ha LF	44,5	37,3	50,4
1330	dar. Rinder	VE / 100 ha LF	0,8	0,1	0,7
1335	dar. Milchkühe	VE / 100 ha LF	0,0	0,0	0,0
1336	dar. Mutter- und Ammenkühe	VE / 100 ha LF	0,5	0,0	0,5
1339	dar. Jung- und Mastvieh	VE / 100 ha LF	0,2	0,0	0,1
1350	dar. Schweine	VE / 100 ha LF	0,1	0,0	0,4
1351	dar. Mastschweine und Läufer	VE / 100 ha LF	0,0	0,0	0,1
1352	dar. Zuchtsauen	VE / 100 ha LF	0,0	0,0	0,1
1340	dar. Schafe	VE / 100 ha LF	43,0	36,7	48,3
1320	dar. Pferde	VE / 100 ha LF	0,2	0,0	0,2
1391	Rauhfuttermittelverzehrer	GV / Betrieb	85,0	97,2	72,0
<b>Erträge, Leistungen, Preise</b>					
1411	Getreide (ohne Körnermais)	dt / ha	42	44	41
1420	dar. Weizen	dt / ha	43	41	47
1426	dar. Wintergerste	dt / ha	57	56	57
1427	dar. Sommergerste	dt / ha	38	47	50
1433	dar. Roggen	dt / ha	34	39	32
1434	dar. Triticale	dt / ha	40	61	41
1465	Raps	dt / ha	38		43
1472	Kartoffeln	dt / ha	108	108	
1473	Zuckerrüben	dt / ha			
1631	Milchleistung (4 % Fett)	kg / Kuh			
1632	Milchleistung (nat. Fettgehalt)	kg / Kuh			
1612	Lebend geborene Ferkel	Ferkel / Sau	7		7
1511	Getreideerlös insges.(netto; o. Körnermais)	€/ dt	20,32	43,15	12,07
1520	Weizenerlös (netto)	€/ dt	43,84	53,57	
1526	Wintergersteerlös (netto)	€/ dt	12,98		
1527	Sommergersteerlös (netto)	€/ dt	14,36	13,44	15,44
1533	Roggenerlös (netto)	€/ dt			
1534	Triticaleerlös (netto)	€/ dt	12,27	11,11	11,86
1565	Rapselerlös (netto)	€/ dt	38,17		38,52
1572	Kartoffelerlös (netto)	€/ dt	22,17	22,17	
1573	Zuckerrübenelerlös (netto)	€/ dt			
1731	Milcherlös (netto bei 4 % Fett)	€/ dt			
1732	Milcherlös (netto bei nat. Fettgehalt)	€/ dt			



**Spezialisierte Schafbetriebe in ausgewählten Bundesländern**  
**Natürliche Personen mit ha-Bezug**  
**nach Anzahl Mutterschafe je ha Grünland und sonst. Futterfläche**  
**und nach "Ordentliches Ergebnis + Personalaufwand je AK"**

Blatt 2 von 5

Kennzahl	Bezeichnung	Maßeinheit	Muttersch. / ha GL u. so. Futterflä. < 7,5		
			gesamt	ob. Viertel	unt. Viertel
0001	Betriebe	Anzahl	54	14	14
<b>Bilanz</b>					
2000	Summe Aktiva (Bilanzvermögen)	€/ Betrieb	404.394	510.862	438.582
2000	Summe Aktiva (Bilanzvermögen)	€/ ha LF	2.116	1.955	3.052
2100	Sachanlagen gesamt	€/ ha LF	1.391	1.212	2.221
2111	dar. Boden	€/ ha LF	668	559	1.197
2115	dar. Gebäude, baul. Anlagen	€/ ha LF	311	292	388
2120	dar. techn. Anlagen u. Maschinen	€/ ha LF	282	261	492
2130	dar. andere Anlagen insges.	€/ ha LF	108	72	105
2160	dar. Anlagen im Bau, Anzahlungen	€/ ha LF	17	28	20
2200	Finanzanlagen	€/ ha LF	7	2	30
2211	dar. Anteile an verbund. Untern.	€/ ha LF	0	0	0
2213	dar. Beteiligungen	€/ ha LF	2	1	6
2300	Tiervermögen	€/ ha LF	239	200	265
2320	dar. Rinder	€/ ha LF	6	0	5
2330	dar. Schweine	€/ ha LF	0	0	1
2400	Umlaufvermögen (ohne Tiere)	€/ ha LF	456	510	514
2410	dav. Vorräte	€/ ha LF	136	136	172
2412	dar. Feldinventar	€/ ha LF	125	124	146
2420	dav. Finanzumlaufvermögen	€/ ha LF	321	374	348
2431	dar. Forderungen aus Liefer. u. Leist.	€/ ha LF	33	20	81
2450	dar. Bank, Kasse	€/ ha LF	209	275	223
9041	Eigenkapital (+ 50% Sonderposten)	€/ ha LF	1.454	1.437	2.188
3600	dar. Geschäftsguth., gez. Kapital	€/ ha LF	0	0	0
3140	Sonderposten gesamt	€/ ha LF	44	50	41
3400	Rückstellungen	€/ ha LF	16	6	44
3500	Verbindlichkeiten	€/ ha LF	614	479	795
3510	dar. geg. Kreditinstituten	€/ ha LF	539	425	710
3521	dar. aus Lieferungen u. Leistungen	€/ ha LF	43	21	53
9280	Anlagenintensität	%	51	49	57
9281	Veralterungsgrad abnutzbares Anlagenverm.	%	32	34	33
9292	Fremdkapitaldeckung II	%	169	208	167
<b>Investitionen, Finanzierung</b>					
8300	Bruttoinvestitionen	€/ ha LF	139	131	159
8231	Zugang Boden	€/ ha LF	13	19	1
8232	Zugang Wirtschaftsgeb.u.baul. Anl.	€/ ha LF	2	2	0
8251	Zugang Anlagen im Bau, Anzahlung	€/ ha LF	35	48	0
8241	Zugang techn. Anlagen u. Masch.	€/ ha LF	53	27	103
2800	Veränderung Tiervermögen	€/ ha LF	0	9	-2
8400	Nettoinvestitionen	€/ ha LF	9	31	-44
8401	Nettoinvestitionen	€/ AK	792	3.629	-2.923
8404	Veränderung Sachanlageverm. (o. Boden)	%	-2	-1	-5
9314	Nettoverbindlichkeiten	€/ ha LF	293	104	446
9315	Veränd. Nettoverbindlichkeiten	€/ ha LF	-30	-129	117
9318	Tilg.von Verbindlk.ges.(incl.Verm.auseinand.)	€/ ha LF	109	69	165
2920	Veränd. Finanzumlaufvermögen	€/ ha LF	38	105	-74
3822	Veränderung Sonder-AfA	€/ ha LF	-1	-4	-2

**Spezialisierte Schafbetriebe in ausgewählten Bundesländern**  
**Natürliche Personen mit ha-Bezug**  
**nach Anzahl Mutterschafe je ha Grünland und sonst. Futterfläche**  
**und nach "Ordentliches Ergebnis + Personalaufwand je AK"**

Blatt 3 von 5

Kennzahl	Bezeichnung	Maßeinheit	Muttersch. / ha GL u. so. Futterflä. < 7,5		
			gesamt	ob. Viertel	unt. Viertel
0001	Betriebe	Anzahl	54	14	14
<b>Gewinn- und Verlustrechnung</b>					
<b>Ertrag</b>					
4010	<b>Umsatzerlöse</b>	€/ ha LF	344	293	386
4100	dar. landwirtschaftl. Pflanzenprod.	€/ ha LF	29	14	31
4112	dar. Getreide (ohne Körnermais)	€/ ha LF	5	7	6
4120	dar. Ölf., Hülsenfr., Faserpfl.	€/ ha LF	5	0	23
4130	dar. Kartoffeln	€/ ha LF	0	0	0
4140	dar. Zuckerrüben	€/ ha LF	0	0	0
4173	dar. nachwachs. Rohstoffe / Energiepfl.	€/ ha LF	0	0	0
4200	dar. Tierproduktion	€/ ha LF	281	238	334
4220	dar. Rinder	€/ ha LF	3	0	2
4230	dar. Milch	€/ ha LF	0	0	0
4240	dar. Schweine	€/ ha LF	0	0	1
4260	dar. Geflügel, Eier	€/ ha LF	0	1	1
4300	dar. Obst, Weinbau	€/ ha LF	0	0	0
4360	dar. Nebenbetr., Handel, Dienstleist.	€/ ha LF	34	42	21
4368	dar. Lohnarbeit, Masch.miete	€/ ha LF	23	16	20
4400	<b>Bestandsveränderungen</b>	€/ ha LF	0	15	-7
4500	<b>Sonst. betr. Erträge</b>	€/ ha LF	683	724	636
4510	dar. Zulagen u. Zuschüsse	€/ ha LF	622	673	564
4660	dar. betriebsbezogene Zahlungen	€/ ha LF	607	656	544
4670	dar. EU-Direktzahlungen (bis WJ 14/15 Betriebsprämie)	€/ ha LF	268	261	273
4671	dav. Basisprämie - gültig ab WJ 15/16	€/ ha LF	173	172	172
4672	dav. Greening-Prämie - gültig ab WJ 15/16	€/ ha LF	83	80	82
4673	dav. Umverteilungsprämie - gültig ab WJ 15/16	€/ ha LF	12	9	19
4674	dav. Förderung für Junglandwirte - gültig ab WJ 15/16	€/ ha LF	0	0	0
4680	dar. Ausgleichszulage	€/ ha LF	69	84	28
4690	dar. für umweltger. Agrarprod.	€/ ha LF	262	297	231
4698	dar. sonstige Zuschüsse	€/ ha LF	2	5	4
4520	dar. aufwandsbezogene Zahlungen	€/ ha LF	11	12	16
4560	dar. Agrardieselerstattung	€/ ha LF	9	10	10
4550	dar. Investitionszuschüsse	€/ ha LF	0	0	0
4722	dar. Mieten u. Pachten	€/ ha LF	4	2	1
4725	dar. zeitraumzugehörige Ust.	€/ ha LF	8	6	16
4900	dar. zeitraumfremde Erträge	€/ ha LF	26	21	36
<b>Aufwand</b>					
5100	<b>Materialaufwand</b>	€/ ha LF	275	234	317
5110	dar. Pflanzenproduktion	€/ ha LF	27	24	41
5111	dar. Saat- u. Pflanzgut	€/ ha LF	5	6	6
5112	dar. Düngemittel	€/ ha LF	12	11	19
5113	dar. Pflanzenschutz	€/ ha LF	4	3	10
5210	dar. Tierproduktion	€/ ha LF	144	119	168
5211	dar. Tierzukauf	€/ ha LF	11	9	10
5280	dar. Futtermittelzukauf	€/ ha LF	88	68	110
5292	dar. Tierarzt	€/ ha LF	20	21	20
5293	dar. Besamung	€/ ha LF	0	0	0
5294	dar. sonst. bezogene Leist. Tierprod.	€/ ha LF	13	15	15
5330	dar. Nebenbetr., Handel, Dienstleist.	€/ ha LF	9	2	1
5350	dar. sonst. Materialaufwand	€/ ha LF	95	90	108
5352	dar. Heizmat., Strom	€/ ha LF	8	8	8
5354	dar. Wasser, Abwasser	€/ ha LF	4	3	3
5355	dar. Treib- u. Schmierstoffe	€/ ha LF	48	43	59
5357	dar. Lohnarbeit, Masch.miete	€/ ha LF	34	34	36

**Spezialisierte Schafbetriebe in ausgewählten Bundesländern**  
**Natürliche Personen mit ha-Bezug**  
**nach Anzahl Mutterschafe je ha Grünland und sonst. Futterfläche**  
**und nach "Ordentliches Ergebnis + Personalaufwand je AK"**

Blatt 4 von 5

Kennzahl	Bezeichnung	Maßeinheit	Muttersch. / ha GL u. so. Futterflä. < 7,5		
			gesamt	ob. Viertel	unt. Viertel
0001	Betriebe	Anzahl	54	14	14
<b>Aufwand</b>					
5500	<b>Personalaufwand (ohne BUV)</b>	€/ ha LF	101	79	103
5501	Personalaufwand (ohne BUV)	€/ eAK	22.403	24.452	18.010
5600	<b>Betriebswirtschaftliche AfA</b>	€/ ha LF	115	98	185
5636	dar. Wirtschaftsgeb. u. baul. Anl.	€/ ha LF	27	25	41
5642	dar. Maschinen u. Geräte	€/ ha LF	58	50	111
5641	dar. Betriebsvorrichtungen	€/ ha LF	3	3	6
5700	<b>Sonst. betriebl. Aufwand</b>	€/ ha LF	255	189	389
5710	dar. Unterhaltung	€/ ha LF	75	55	100
5715	dar. Gebäude u. baul. Anlagen	€/ ha LF	13	10	30
5720	dar. techn. Anl., Masch., Fuhrp.	€/ ha LF	61	45	69
5730	dar. Betriebsversicherung	€/ ha LF	47	41	53
5731	dar. betriebliche Unfallversicherung	€/ ha LF	12	8	17
5742	dar. Pachten	€/ ha LF	46	34	54
5765	Pachtpreis / ha Pachtfläche	€/ ha	61	49	77
5764	dar. zeitraumzugehörige Vorsteuer	€/ ha LF	10	5	31
5770	dar. zeitraumfremder Aufwand	€/ ha LF	11	6	23
<b>Unternehmensergebnis</b>					
6000	<b>Betriebsergebnis</b>	€/ ha LF	280	433	21
4000	Betriebliche Erträge	€/ ha LF	1.026	1.032	1.015
5000	Betriebliche Aufwendungen	€/ ha LF	747	600	994
7000	<b>Finanzergebnis</b>	€/ ha LF	-18	-13	-25
7230	dar. Zinsaufwand	€/ ha LF	18	13	25
7600	<b>Außerordentliches Ergebnis</b>	€/ ha LF	0	0	-1
7800	Steuern vom Einkommen u. Ertrag	€/ ha LF	0	0	0
7900	Sonstige Steuern	€/ ha LF	5	4	10
7910	Unternehmensertrag	€/ ha LF	1.027	1.033	1.016
7920	Unternehmensaufwand vor Steuern	€/ ha LF	771	617	1.030
<b>Rentabilität</b>					
9000	Gewinn/Jahresübersch. vor Steuern	€/ Betrieb	48.938	108.661	-1.992
9000	Gewinn/Jahresübersch. vor Steuern	€/ ha LF	256	416	-14
9004	Ordentliches Ergebnis	€/ Betrieb	46.206	104.745	-3.780
9004	Ordentliches Ergebnis	€/ ha LF	242	401	-26
9006	Gewinn + Personalaufwand (ohne BUV)	€/ AK	30.424	58.099	5.869
9007	Ordentliches Ergeb. + Personalaufw. (o. BUV)	€/ AK	29.208	56.339	5.047
9008	Ordentliches Ergeb. + Personalaufw. (o. BUV)	€/ ha LF	343	480	76
9013	Grundrente	€/ ha LF	39	242	-289
9071	Betriebseinkommen	€/ ha LF	410	529	156
9073	Relative Faktorentlohnung	%	69,1	66,1	30,2
9103	Ordentliche Rentabilitätsrate	%	2,0	23,1	-30,4
9120	Gesamtkapitalrentabilität	%	1,8	12,9	-9,3
9131	Eigenkapitalrentabilität (ohne Boden)	%	0,0	0,0	0,0
<b>Liquidität / Stabilität</b>					
9601	Liquidität 1. Grades	%	141	190	169
9221	Cashflow I	€/ ha LF	369	493	170
9223	Cashflow III (zur Neufinanzierung verfügbar)	€/ ha LF	66	177	-82
9240	Kapitaldienst	€/ ha LF	127	82	190
9231	Langfristige Kapitaldienstgrenze	€/ ha LF	48	177	-171
9232	Mittelfristige Kapitaldienstgrenze	€/ ha LF	75	203	-130
9233	Kurzfristige Kapitaldienstgrenze	€/ ha LF	163	275	16
9241	Ausschöpf. d. langfr. Kapitaldienstgr.	%	264	46	-111
9242	Ausschöpf. d. mittelfr. Kapitaldienstgr.	%	168	40	-147
9243	Ausschöpf. d. kurzfr. Kapitaldienstgr.	%	78	30	1.187
9270	Eigenkapitalquote	%	69	74	72
9230	Eigenkapitalveränderung	€/ ha LF	40	156	-163
9239	Bereinigte Eigenkapitalveränderung	€/ ha LF	30	164	-196
9238	Bereinigte Eigenkapitalveränderung	€/ AK	2.549	19.291	-12.923
<b>Unternehmerfamilie</b>					
9502	Gesamteinkommen	€/ Betrieb	53.820	113.599	4.491
9503	Verfügbares Einkommen	€/ Betrieb	39.574	96.054	-7.226
3210	Entnahmen Lebenshaltung	€/ Betrieb	23.377	22.093	23.569
3395	Nettoentnahmen	€/ nAK	28.678	48.437	11.835

**Spezialisierte Schafbetriebe in ausgewählten Bundesländern**  
**Natürliche Personen mit ha-Bezug**  
**nach Anzahl Mutterschafe je ha Grünland und sonst. Futterfläche**  
**und nach "Ordentliches Ergebnis + Personalaufwand je AK"**

Blatt 5 von 5

Kenn- zahl	Bezeichnung	Maß- einheit	Muttersch. / ha GL u. so. Futterflä. < 7,5		
			gesamt	ob. Viertel	unt. Viertel
0001	Betriebe	Anzahl	54	14	14
00	Anzahl Mutterschafe	St. / Betrieb	585,43	683,06	493,56
01	Wolle	kg / Schaf	4,21	4,55	3,66
02	lebend geborene Lämmer	St. / Mutter	1,02	1,01	0,93
03	aufgezogene Lämmer	St. / Mutter	0,97	0,98	0,91
04	verkaufte Lämmer	St. / Mutter	0,71	0,68	0,63
05	Erlös Wolle	€/ dt	86,12	125,39	46,59
06	Erlös Lamm	€/ Lamm	90,18	95,34	97,72
07	Verluste Mutterschafe	%	4,14	2,60	4,75
08	Viehbesatz Mutterschafe	VE / 100 ha LF	30,64	26,14	34,35
09	Viehbesatz Ziegen	VE / 100 ha LF	0,35	0,31	0,68
10	Tiervermögen Schafe	€/ ha LF	227,34	196,65	250,23
11	Veränderung Tiervermögen Schafe	€/ ha LF	-1,13	7,73	-2,39
12	Umsatzerl. aus Erzeugnissen der Schafhaltung	€/ ha LF	276,07	234,89	329,54
13	Umsatzerl. aus Erzeugnissen der Ziegenhaltung	€/ ha LF	0,38	0,09	0,95
14	Tierzukauf Zuchtböcke	€/ ha LF	5,22	6,35	6,60
15	Zukauf Kraft- u. Mineralfutter (Schafe u. Ziegen)	€/ ha LF	71,02	47,79	85,27
16	Zukauf Rauh- u. Saftfutter (Schafe u. Ziegen)	€/ ha LF	9,74	13,49	7,20
17	Aushilfskräfte	AK / Betrieb	0,07	0,11	0,02
18	Löhne für nichtständige AK	€/ ha LF	4,20	4,79	2,14
19	Umsatzerlöse aus Hofladen	€/ ha LF	0,59	1,67	0,00
20	Umsatzerlöse aus Landschaftspflege	€/ ha LF	5,46	14,81	0,00

**Spezialisierte Schafbetriebe in ausgewählten Bundesländern**  
**Natürliche Personen mit Betriebs-Bezug**  
**nach Anzahl Mutterschafe je ha Grünland und sonst. Futterfläche**  
**und nach "Ordentliches Ergebnis + Personalaufwand je AK"**

Blatt 1 von 5

Kennzahl	Bezeichnung	Maßeinheit	Muttersch. / ha GL u. so. Futterflä. < 7,5		
			gesamt	ob. Viertel	unt. Viertel
0001	Betriebe	Anzahl	54	14	14
<b>Faktorausstattung</b>					
1006	Wirtschaftliche Betriebsgröße	€/ ha LF	768	723	827
1030	Landw. genutzte Fläche (LF)	ha / Betrieb	191,1	261,3	143,7
1033	dar. zugepachtete LF (Netto)	ha / Betrieb	155,2	208,9	113,2
1150	Ackerfläche	% LF	9,2	8,9	18,9
1160	Dauergrünland	% LF	90,7	91,0	81,1
1056	Ertragsmesszahl	EMZ / a	27	24	29
1110	Arbeitskräfte insgesamt	AK / Betrieb	2,25	2,23	2,18
1113	dar. Familienarbeitskräfte	FAK / Betrieb	1,48	1,40	1,37
1120	Nicht entlohnte Arbeitskräfte	nAK / Betrieb	1,38	1,38	1,36
1114	AK-Besatz	AK / 100 ha LF	1,18	0,85	1,51
1130	Lohnansatz	€/ Betrieb	42.258	42.498	40.505
<b>Produktionsstruktur</b>					
1151	Ackerfläche (Anfang des Jahres)	ha AF / Betrieb	16,8	23,5	24,1
1210	dar. Getreide (ohne Körnermais)	ha / Betrieb	8,6	10,9	15,0
1230	dar. Ölfrüchte, Hülsenfr., Faserpflanzen	ha / Betrieb	1,2	1,3	2,6
1237	dar. Winterraps	ha / Betrieb	0,7	0,0	2,0
1240	dar. Kartoffeln	ha / Betrieb	0,0	0,1	0,0
1250	dar. Zuckerrüben	ha / Betrieb	0,0	0,0	0,0
1271	dar. Silomais	ha / Betrieb	1,7	0,9	4,0
1275	dar. sonst. Ackerfutter	ha / Betrieb	5,1	10,0	1,4
1284	dar. nachwachs. Rohstoffe / Energiepflanzen	ha / Betrieb	0,0	0,0	0,0
1300	Viehbesatz	VE / 100 ha LF	44,5	37,3	50,4
1330	dar. Rinder	Stück / Betrieb	2,1	0,2	1,3
1335	dar. Milchkühe	Stück / Betrieb	0,0	0,0	0,0
1336	dar. Mutter- und Ammenkühe	Stück / Betrieb	1,0	0,1	0,7
1339	dar. Jung- und Mastvieh	Stück / Betrieb	1,0	0,1	0,4
1350	dar. Schweine	Stück / Betrieb	0,5	0,0	2,1
1351	dar. Mastschweine und Läufer	Stück / Betrieb	0,2	0,0	0,6
1352	dar. Zuchtsauen	Stück / Betrieb	0,1	0,0	0,4
1340	dar. Schafe	Stück / Betrieb	992,3	1.175,5	842,2
1320	dar. Pferde	Stück / Betrieb	0,3	0,1	0,3
1391	Rauhfuttermittelverzehr	GV / Betrieb	85,0	97,2	72,0
<b>Erträge, Leistungen, Preise</b>					
1411	Getreide (ohne Körnermais)	dt / ha	42	44	41
1420	dar. Weizen	dt / ha	43	41	47
1426	dar. Wintergerste	dt / ha	57	56	57
1427	dar. Sommergerste	dt / ha	38	47	50
1433	dar. Roggen	dt / ha	34	39	32
1434	dar. Triticale	dt / ha	40	61	41
1465	Raps	dt / ha	38		43
1472	Kartoffeln	dt / ha	108	108	
1473	Zuckerrüben	dt / ha			
1631	Milchleistung (4 % Fett)	kg / Kuh			
1632	Milchleistung (nat. Fettgehalt)	kg / Kuh			
1612	Lebend geborene Ferkel	Ferkel / Sau	7		7
1511	Getreideerlös insges.(netto; o. Körnermais)	€/ dt	20,32	43,15	12,07
1520	Weizenerlös (netto)	€/ dt	43,84	53,57	
1526	Wintergersteerlös (netto)	€/ dt	12,98		
1527	Sommergersteerlös (netto)	€/ dt	14,36	13,44	15,44
1533	Roggenerlös (netto)	€/ dt			
1534	Triticaleerlös (netto)	€/ dt	12,27	11,11	11,86
1565	Rapselerlös (netto)	€/ dt	38,17		38,52
1572	Kartoffelerlös (netto)	€/ dt	22,17	22,17	
1573	Zuckerrübenelerlös (netto)	€/ dt			
1731	Milcherlös (netto bei 4 % Fett)	€/ dt			
1732	Milcherlös (netto bei nat. Fettgehalt)	€/ dt			

**Spezialisierte Schafbetriebe in ausgewählten Bundesländern**  
**Natürliche Personen mit Betriebs-Bezug**  
**nach Anzahl Mutterschafe je ha Grünland und sonst. Futterfläche**  
**und nach "Ordentliches Ergebnis + Personalaufwand je AK"**

Blatt 2 von 5

Kennzahl	Bezeichnung	Maßeinheit	Muttersch. / ha GL u. so. Futterflä. < 7,5		
			gesamt	ob. Viertel	unt. Viertel
0001	Betriebe	Anzahl	54	14	14
<b>Bilanz</b>					
2000	Summe Aktiva (Bilanzvermögen)	€/ Betrieb	404.394	510.862	438.582
2000	Summe Aktiva (Bilanzvermögen)	€/ ha LF	2.116	1.955	3.052
2100	Sachanlagen gesamt	€/ Betrieb	265.822	316.669	319.172
2111	dar. Boden	€/ Betrieb	127.662	146.039	171.943
2115	dar. Gebäude, baul. Anlagen	€/ Betrieb	59.414	76.369	55.801
2120	dar. techn. Anlagen u. Maschinen	€/ Betrieb	53.980	68.219	70.669
2130	dar. andere Anlagen insges.	€/ Betrieb	20.730	18.778	15.020
2160	dar. Anlagen im Bau, Anzahlungen	€/ Betrieb	3.167	7.264	2.906
2200	Finanzanlagen	€/ Betrieb	1.329	403	4.381
2211	dar. Anteile an verbund. Untern.	€/ Betrieb	2	0	0
2213	dar. Beteiligungen	€/ Betrieb	326	201	922
2300	Tiervermögen	€/ Betrieb	45.587	52.251	38.129
2320	dar. Rinder	€/ Betrieb	1.103	98	773
2330	dar. Schweine	€/ Betrieb	52	0	201
2400	Umlaufvermögen (ohne Tiere)	€/ Betrieb	87.085	133.237	73.888
2410	dav. Vorräte	€/ Betrieb	26.050	35.444	24.722
2412	dar. Feldinventar	€/ Betrieb	23.874	32.317	20.943
2420	dav. Finanzumlaufvermögen	€/ Betrieb	61.264	97.793	50.046
2431	dar. Forderungen aus Liefer. u. Leist.	€/ Betrieb	6.313	5.249	11.587
2450	dar. Bank, Kasse	€/ Betrieb	39.892	71.848	32.101
9041	Eigenkapital (+ 50% Sonderposten)	€/ Betrieb	277.838	375.483	314.447
3600	dar. Geschäftsguth., gez. Kapital	€/ Betrieb	0	0	0
3140	Sonderposten gesamt	€/ Betrieb	8.362	13.072	5.925
3400	Rückstellungen	€/ Betrieb	2.982	1.632	6.347
3500	Verbindlichkeiten	€/ Betrieb	117.235	125.056	114.164
3510	dar. geg. Kreditinstituten	€/ Betrieb	103.063	110.972	102.085
3521	dar. aus Lieferungen u. Leistungen	€/ Betrieb	8.207	5.615	7.544
9280	Anlagenintensität	%	51	49	57
9281	Veralterungsgrad abnutzbares Anlagenverm.	%	32	34	33
9292	Fremdkapitaldeckung II	%	169	208	167
<b>Investitionen, Finanzierung</b>					
8300	Bruttoinvestitionen	€/ Betrieb	26.604	34.195	22.885
8231	Zugang Boden	€/ Betrieb	2.475	4.942	181
8232	Zugang Wirtschaftsgeb.u.baul. Anl.	€/ Betrieb	302	605	0
8251	Zugang Anlagen im Bau, Anzahlung	€/ Betrieb	6.764	12.483	-2
8241	Zugang techn. Anlagen u. Masch.	€/ Betrieb	10.112	7.010	14.864
2800	Veränderung Tiervermögen	€/ Betrieb	-19	2.322	-226
8400	Nettoinvestitionen	€/ Betrieb	1.779	8.076	-6.358
8401	Nettoinvestitionen	€/ AK	792	3.629	-2.923
8404	Veränderung Sachanlageverm. (o. Boden)	%	-2	-1	-5
9314	Nettoverbindlichkeiten	€/ Betrieb	55.971	27.263	64.118
9315	Veränd. Nettoverbindlichkeiten	€/ Betrieb	-5.824	-33.627	16.863
9318	Tilg.von Verbindlk.ges.(incl.Verm.auseinand.)	€/ Betrieb	20.784	18.025	23.697
2920	Veränd. Finanzumlaufvermögen	€/ Betrieb	7.203	27.542	-10.576
3822	Veränderung Sonder-AfA	€/ Betrieb	-230	-936	-231



**Spezialisierte Schafbetriebe in ausgewählten Bundesländern**  
**Natürliche Personen mit Betriebs-Bezug**  
**nach Anzahl Mutterschafe je ha Grünland und sonst. Futterfläche**  
**und nach "Ordentliches Ergebnis + Personalaufwand je AK"**

Blatt 3 von 5

Kennzahl	Bezeichnung	Maßeinheit	Muttersch. / ha GL u. so. Futterfl. < 7,5		
			gesamt	ob. Viertel	unt. Viertel
0001	Betriebe	Anzahl	54	14	14
<b>Gewinn- und Verlustrechnung</b>					
<b>Ertrag</b>					
4010	<b>Umsatzerlöse</b>	€/ Betrieb	65.765	76.668	55.445
4100	dar. landwirtschaftl. Pflanzenprod.	€/ Betrieb	5.620	3.529	4.393
4112	dar. Getreide (ohne Körnermais)	€/ Betrieb	881	1.824	868
4120	dar. Ölfr., Hülsenfr., Faserpfl.	€/ Betrieb	963	0	3.297
4130	dar. Kartoffeln	€/ Betrieb	17	65	0
4140	dar. Zuckerrüben	€/ Betrieb	0	0	0
4173	dar. nachwachs. Rohstoffe / Energiepfl.	€/ Betrieb	0	0	0
4200	dar. Tierproduktion	€/ Betrieb	53.661	62.236	47.985
4220	dar. Rinder	€/ Betrieb	508	0	288
4230	dar. Milch	€/ Betrieb	0	0	0
4240	dar. Schweine	€/ Betrieb	34	0	130
4260	dar. Geflügel, Eier	€/ Betrieb	82	238	78
4300	dar. Obst, Weinbau	€/ Betrieb	27	0	0
4360	dar. Nebenbetr., Handel, Dienstleist.	€/ Betrieb	6.413	10.890	2.967
4368	dar. Lohnarbeit, Masch.miete	€/ Betrieb	4.390	4.228	2.937
4400	<b>Bestandsveränderungen</b>	€/ Betrieb	-59	3.939	-965
4500	<b>Sonst. betr. Erträge</b>	€/ Betrieb	130.420	189.183	91.377
4510	dar. Zulagen u. Zuschüsse	€/ Betrieb	118.807	175.760	80.979
4660	dar. betriebsbezogene Zahlungen	€/ Betrieb	115.905	171.300	78.169
4670	dar. EU-Direktzahlungen (bis WJ 14/15 Betriebsprämie)	€/ Betrieb	51.198	68.272	39.219
4671	dar. Basisprämie - gültig ab WJ 15/16	€/ Betrieb	33.138	45.032	24.708
4672	dar. Greening-Prämie - gültig ab WJ 15/16	€/ Betrieb	15.776	20.956	11.739
4673	dar. Umverteilungsprämie - gültig ab WJ 15/16	€/ Betrieb	2.211	2.285	2.772
4674	dar. Förderung für Junglandwirte - gültig ab WJ 15/16	€/ Betrieb	73	0	0
4680	dar. Ausgleichszulage	€/ Betrieb	13.185	22.039	4.048
4690	dar. für umweltger. Agrarprod.	€/ Betrieb	50.149	77.621	33.151
4698	dar. sonstige Zuschüsse	€/ Betrieb	440	1.180	513
4520	dar. aufwandsbezogene Zahlungen	€/ Betrieb	2.193	3.061	2.253
4560	dar. Agrardieselerstattung	€/ Betrieb	1.759	2.658	1.400
4550	dar. Investitionszuschüsse	€/ Betrieb	0	0	0
4722	dar. Mieten u. Pachten	€/ Betrieb	725	625	215
4725	dar. zeitraumzugehörige Ust.	€/ Betrieb	1.509	1.497	2.337
4900	dar. zeitraumfremde Erträge	€/ Betrieb	4.940	5.553	5.226
<b>Aufwand</b>					
5100	<b>Materialaufwand</b>	€/ Betrieb	52.568	61.132	45.539
5110	dar. Pflanzenproduktion	€/ Betrieb	5.127	6.271	5.867
5111	dar. Saat- u. Pflanzgut	€/ Betrieb	874	1.626	878
5112	dar. Düngemittel	€/ Betrieb	2.269	2.775	2.722
5113	dar. Pflanzenschutz	€/ Betrieb	692	653	1.501
5210	dar. Tierproduktion	€/ Betrieb	27.576	31.023	24.109
5211	dar. Tierzukauf	€/ Betrieb	2.164	2.317	1.452
5280	dar. Futtermittelzukauf	€/ Betrieb	16.880	17.859	15.771
5292	dar. Tierarzt	€/ Betrieb	3.815	5.403	2.905
5293	dar. Besamung	€/ Betrieb	1	0	0
5294	dar. sonst. bezogene Leist. Tierprod.	€/ Betrieb	2.518	3.971	2.094
5330	dar. Nebenbetr., Handel, Dienstleist.	€/ Betrieb	1.681	424	73
5350	dar. sonst. Materialaufwand	€/ Betrieb	18.199	23.454	15.490
5352	dar. Heizmat., Strom	€/ Betrieb	1.587	2.138	1.169
5354	dar. Wasser, Abwasser	€/ Betrieb	756	844	476
5355	dar. Treib- u. Schmierstoffe	€/ Betrieb	9.124	11.134	8.424
5357	dar. Lohnarbeit, Masch.miete	€/ Betrieb	6.404	8.771	5.241

**Spezialisierte Schafbetriebe in ausgewählten Bundesländern**  
**Natürliche Personen mit Betriebs-Bezug**  
**nach Anzahl Mutterschafe je ha Grünland und sonst. Futterfläche**  
**und nach "Ordentliches Ergebnis + Personalaufwand je AK"**

Blatt 4 von 5

Kennzahl	Bezeichnung	Maßeinheit	Muttersch. / ha GL u. so. Futterflä. < 7,5		
			gesamt	ob. Viertel	unt. Viertel
0001	Betriebe	Anzahl	54	14	14
<b>Aufwand</b>					
5500	<b>Personalaufwand (ohne BUV)</b>	€/ Betrieb	19.393	20.610	14.757
5501	Personalaufwand (ohne BUV)	€/ eAK	22.403	24.452	18.010
5600	<b>Betriebswirtschaftliche AfA</b>	€/ Betrieb	21.927	25.503	26.574
5636	dar. Wirtschaftsgeb. u. baul. Anl.	€/ Betrieb	5.247	6.655	5.895
5642	dar. Maschinen u. Geräte	€/ Betrieb	11.146	13.058	15.960
5641	dar. Betriebsvorrichtungen	€/ Betrieb	647	776	913
5700	<b>Sonst. betriebl. Aufwand</b>	€/ Betrieb	48.810	49.450	55.957
5710	dar. Unterhaltung	€/ Betrieb	14.309	14.291	14.381
5715	dar. Gebäude u. baul. Anlagen	€/ Betrieb	2.538	2.571	4.366
5720	dar. techn. Anl., Masch., Fuhrp.	€/ Betrieb	11.738	11.719	9.908
5730	dar. Betriebsversicherung	€/ Betrieb	9.018	10.722	7.618
5731	dar. betriebliche Unfallversicherung	€/ Betrieb	2.247	2.158	2.510
5742	dar. Pachten	€/ Betrieb	8.787	8.987	7.790
5765	Pachtpreis / ha Pachtfläche	€/ ha	61	49	77
5764	dar. zeitraumzugehörige Vorsteuer	€/ Betrieb	1.999	1.412	4.516
5770	dar. zeitraumfremder Aufwand	€/ Betrieb	2.178	1.693	3.347
<b>Unternehmensergebnis</b>					
6000	<b>Betriebsergebnis</b>	€/ Betrieb	53.428	113.094	3.027
4000	Betriebliche Erträge	€/ Betrieb	196.126	269.790	145.857
5000	Betriebliche Aufwendungen	€/ Betrieb	142.698	156.696	142.830
7000	<b>Finanzergebnis</b>	€/ Betrieb	-3.441	-3.416	-3.564
7230	dar. Zinsaufwand	€/ Betrieb	3.452	3.425	3.581
7600	<b>Außerordentliches Ergebnis</b>	€/ Betrieb	-31	56	-91
7800	Steuern vom Einkommen u. Ertrag	€/ Betrieb	-14	-54	0
7900	Sonstige Steuern	€/ Betrieb	1.018	1.073	1.364
7910	Unternehmensertrag	€/ Betrieb	196.245	269.855	146.015
7920	Unternehmensaufwand vor Steuern	€/ Betrieb	147.307	161.194	148.007
<b>Rentabilität</b>					
9000	Gewinn/Jahresübersch. vor Steuern	€/ Betrieb	48.938	108.661	-1.992
9000	Gewinn/Jahresübersch. vor Steuern	€/ ha LF	256	416	-14
9004	Ordentliches Ergebnis	€/ Betrieb	46.206	104.745	-3.780
9004	Ordentliches Ergebnis	€/ ha LF	242	401	-26
9006	Gewinn + Personalaufwand (ohne BUV)	€/ AK	30.424	58.099	5.869
9007	Ordentliches Ergeb. + Personalaufw. (o. BUV)	€/ AK	29.208	56.339	5.047
9008	Ordentliches Ergeb. + Personalaufw. (o. BUV)	€/ Betrieb	65.599	125.355	10.977
9013	Grundrente	€/ Betrieb	7.478	63.204	-41.483
9071	Betriebseinkommen	€/ Betrieb	78.430	138.129	22.397
9073	Relative Faktorentlohnung	%	69,1	66,1	30,2
9103	Ordentliche Rentabilitätsrate	%	2,0	23,1	-30,4
9120	Gesamtkapitalrentabilität	%	1,8	12,9	-9,3
9131	Eigenkapitalrentabilität (ohne Boden)	%	0,0	0,0	0,0
<b>Liquidität / Stabilität</b>					
9601	Liquidität 1. Grades	%	141	190	169
9221	Cashflow I	€/ Betrieb	70.461	128.875	24.488
9223	Cashflow III (zur Neufinanzierung verfügbar)	€/ Betrieb	12.636	46.129	-11.807
9240	Kapitaldienst	€/ Betrieb	24.225	21.450	27.278
9231	Langfristige Kapitaldienstgrenze	€/ Betrieb	9.164	46.348	-24.527
9232	Mittelfristige Kapitaldienstgrenze	€/ Betrieb	14.415	53.003	-18.618
9233	Kurzfristige Kapitaldienstgrenze	€/ Betrieb	31.156	71.852	2.298
9241	Ausschöpf. d. langfr. Kapitaldienstgr.	%	264	46	-111
9242	Ausschöpf. d. mittelfr. Kapitaldienstgr.	%	168	40	-147
9243	Ausschöpf. d. kurzfr. Kapitaldienstgr.	%	78	30	1.187
9270	Eigenkapitalquote	%	69	74	72
9230	Eigenkapitalveränderung	€/ Betrieb	7.558	40.722	-23.377
9239	Bereinigte Eigenkapitalveränderung	€/ Betrieb	5.724	42.923	-28.107
9238	Bereinigte Eigenkapitalveränderung	€/ AK	2.549	19.291	-12.923
<b>Unternehmerfamilie</b>					
9502	Gesamteinkommen	€/ Betrieb	53.820	113.599	4.491
9503	Verfügbares Einkommen	€/ Betrieb	39.574	96.054	-7.226
3210	Entnahmen Lebenshaltung	€/ Betrieb	23.377	22.093	23.569
3395	Nettoentnahmen	€/ nAK	28.678	48.437	11.835

**Spezialisierte Schafbetriebe in ausgewählten Bundesländern**  
**Natürliche Personen mit Betriebs-Bezug**  
**nach Anzahl Mutterschafe je ha Grünland und sonst. Futterfläche**  
**und nach "Ordentliches Ergebnis + Personalaufwand je AK"**

Blatt 5 von 5

Kenn- zahl	Bezeichnung	Maß- einheit	Muttersch. / ha GL u. so. Futterflä. < 7,5		
			gesamt	ob. Viertel	unt. Viertel
0001	Betriebe	Anzahl	54	14	14
00	Anzahl Mutterschafe	St. / Betrieb	585,43	683,06	493,56
01	Wolle	kg / Schaf	4,21	4,55	3,66
02	lebend geborene Lämmer	St. / Mutter	1,02	1,01	0,93
03	aufgezogene Lämmer	St. / Mutter	0,97	0,98	0,91
04	verkaufte Lämmer	St. / Mutter	0,71	0,68	0,63
05	Erlös Wolle	€/ dt	86,12	125,39	46,59
06	Erlös Lamm	€/ Lamm	90,18	95,34	97,72
07	Verluste Mutterschafe	%	4,14	2,60	4,75
08	Viehbesatz Mutterschafe	VE / 100 ha LF	30,64	26,14	34,35
09	Viehbesatz Ziegen	VE / 100 ha LF	0,35	0,31	0,68
10	Tiervermögen Schafe	€/ Betrieb	43.441,85	51.386,43	35.955,00
11	Veränderung Tiervermögen Schafe	€/ Betrieb	-216,83	2.020,71	-343,57
12	Umsatzerl. aus Erzeugnissen der Schafhaltung	€/ Betrieb	52.753,23	61.379,25	47.350,21
13	Umsatzerl. aus Erzeugnissen der Ziegenhaltung	€/ Betrieb	73,01	23,44	136,06
14	Tierzukauf Zuchtböcke	€/ Betrieb	996,77	1.659,80	948,95
15	Zukauf Kraft- u. Mineralfutter (Schafe u. Ziegen)	€/ Betrieb	13.570,49	12.488,77	12.251,91
16	Zukauf Rauh- u. Saftfutter (Schafe u. Ziegen)	€/ Betrieb	1.861,58	3.525,24	1.034,51
17	Aushilfskräfte	AK / Betrieb	0,07	0,11	0,02
18	Löhne für nichtständige AK	€/ Betrieb	802,25	1.252,36	307,70
19	Umsatzerlöse aus Hofladen	€/ Betrieb	113,03	435,95	0,00
20	Umsatzerlöse aus Landschaftspflege	€/ Betrieb	1.044,00	3.869,98	0,00

**Spezialisierte Schafbetriebe in ausgewählten Bundesländern**  
**Natürliche Personen mit ha-Bezug**  
**untergliedert nach Anzahl Mutterschafe je Betrieb**  
**und nach "Ordentliches Ergebnis + Personalaufwand je AK"**

Blatt 1 von 5

Kennzahl	Bezeichnung	Maßeinheit	Anzahl Mutterschafe >= 600			Anzahl Mutterschafe < 600		
			gesamt	ob. Viertel	unt. Viertel	gesamt	ob. Viertel	unt. Viertel
0001	Betriebe	Anzahl	21	5	5	37	9	9
<b>Faktorausstattung</b>								
1006	Wirtschaftliche Betriebsgröße	€/ ha LF	809	739	852	760	737	759
1030	Landw. genutzte Fläche (LF)	ha / Betrieb	279,7	383,7	266,5	127,0	185,9	60,6
1033	dar. zugepachtete LF (Netto)	ha / Betrieb	223,8	275,1	212,0	103,4	158,4	44,4
1150	Ackerfläche	% LF	10,4	8,8	26,6	9,2	12,8	4,7
1160	Dauergrünland	% LF	89,5	91,3	73,4	90,6	86,9	95,2
1056	Ertragsmesszahl	EMZ / a	29	29	28	27	20	30
1110	Arbeitskräfte insgesamt	AK / Betrieb	3,37	3,59	3,44	1,56	1,65	1,42
1113	dar. Familienarbeitskräfte	FAK / Betrieb	1,67	1,86	1,59	1,37	1,26	1,20
1120	Nicht entlohnte Arbeitskräfte	nAK / Betrieb	1,55	1,80	1,59	1,29	1,26	1,17
1114	AK-Besatz	AK / 100 ha LF	1,21	0,94	1,29	1,23	0,89	2,34
1130	Lohnansatz	€/ Betrieb	46.641	53.966	47.434	39.883	38.966	35.209
<b>Produktionsstruktur</b>								
1151	Ackerfläche (Anfang des Jahres)	ha AF / Betrieb	27,0	33,2	62,0	11,8	24,4	3,0
1210	dar. Getreide (ohne Körnermais)	% AF	60,6	62,6	60,2	37,8	35,2	86,6
1230	dar. Ölrüchthe, Hülsenfr., Faserpflanzen	% AF	11,2	11,3	11,8	0,0	0,0	0,0
1237	dar. Winterraps	% AF	6,4	0,0	8,9	0,0	0,0	0,0
1240	dar. Kartoffeln	% AF	0,0	0,0	0,0	0,2	0,4	0,0
1250	dar. Zuckerrüben	% AF	0,1	0,0	0,0	0,0	0,0	0,0
1271	dar. Silomais	% AF	17,4	14,9	18,1	8,6	5,5	0,0
1275	dar. sonst. Ackerfutter	% AF	9,4	10,6	6,0	51,5	55,7	5,8
1284	dar. nachwachs. Rohstoffe / Energiepflanzen	% AF	0,0	0,0	0,0	0,0	0,0	0,0
1300	Viehbesatz	VE / 100 ha LF	46,3	36,0	45,4	46,2	40,9	58,7
1330	dar. Rinder	VE / 100 ha LF	1,8	0,0	0,5	0,5	0,1	1,6
1335	dar. Milchkühe	VE / 100 ha LF	0,4	0,0	0,0	0,0	0,0	0,0
1336	dar. Mutter- und Ammenkühe	VE / 100 ha LF	0,7	0,0	0,4	0,3	0,1	0,9
1339	dar. Jung- und Mastvieh	VE / 100 ha LF	0,5	0,0	0,1	0,1	0,1	0,3
1350	dar. Schweine	VE / 100 ha LF	0,1	0,0	0,5	0,0	0,0	0,0
1351	dar. Mastschweine und Läufer	VE / 100 ha LF	0,0	0,0	0,2	0,0	0,0	0,0
1352	dar. Zuchtsauen	VE / 100 ha LF	0,0	0,0	0,1	0,0	0,0	0,0
1340	dar. Schafe	VE / 100 ha LF	43,8	35,9	43,8	45,0	39,9	54,7
1320	dar. Pferde	VE / 100 ha LF	0,3	0,0	0,4	0,1	0,0	0,0
1391	Rauhfuterverzehrer	GV / Betrieb	129,4	138,3	119,4	58,7	75,6	35,8
<b>Erträge, Leistungen, Preise</b>								
1411	Getreide (ohne Körnermais)	dt / ha	44	47	39	47	54	56
1420	dar. Weizen	dt / ha	56	58	44	46	45	53
1426	dar. Wintergerste	dt / ha	51	44	55	85	97	66
1427	dar. Sommergerste	dt / ha				38	47	50
1433	dar. Roggen	dt / ha	32		32	40	39	
1434	dar. Triticale	dt / ha	39		39	41	61	59
1465	Raps	dt / ha	38		43			
1472	Kartoffeln	dt / ha				108	108	
1473	Zuckerrüben	dt / ha	347					
1631	Milchleistung (4 % Fett)	kg / Kuh	6.962					
1632	Milchleistung (nat. Fettgehalt)	kg / Kuh	7.252					
1612	Lebend geborene Ferkel	Ferkel / Sau	7		7			
1511	Getreideerlös insges.(netto; o. Körnermais)	€/ dt	15,08	17,05	12,37	26,62	43,15	11,27
1520	Weizenerlös (netto)	€/ dt	16,28	17,05		47,51	53,57	
1526	Wintergersteerlös (netto)	€/ dt	13,59					
1527	Sommergersteerlös (netto)	€/ dt				14,36	13,44	15,44
1533	Roggenerlös (netto)	€/ dt						
1534	Triticaleerlös (netto)	€/ dt	12,80		12,80	11,77	11,11	9,75
1565	Rapselerlös (netto)	€/ dt	38,17		38,52			
1572	Kartoffelerlös (netto)	€/ dt				22,17	22,17	
1573	Zuckerrübenelerlös (netto)	€/ dt	4,86					
1731	Milcherlös (netto bei 4 % Fett)	€/ dt	27,68					
1732	Milcherlös (netto bei nat. Fettgehalt)	€/ dt	26,57					

**Spezialisierte Schafbetriebe in ausgewählten Bundesländern**  
**Natürliche Personen mit ha-Bezug**  
**untergliedert nach Anzahl Mutterschafe je Betrieb**  
**und nach "Ordentliches Ergebnis + Personalaufwand je AK"**

Blatt 2 von 5

Kennzahl	Bezeichnung	Maßeinheit	Anzahl Mutterschafe >= 600			Anzahl Mutterschafe < 600		
			gesamt	ob. Viertel	unt. Viertel	gesamt	ob. Viertel	unt. Viertel
0001	Betriebe	Anzahl	21	5	5	37	9	9
<b>Bilanz</b>								
2000	Summe Aktiva (Bilanzvermögen)	€/ Betrieb	715.915	972.602	820.105	272.888	371.341	207.865
2000	Summe Aktiva (Bilanzvermögen)	€/ ha LF	2.559	2.535	3.077	2.149	1.998	3.432
2100	Sachanlagen gesamt	€/ ha LF	1.761	1.780	2.204	1.474	1.267	2.564
2111	dar. Boden	€/ ha LF	936	1.037	1.380	606	569	1.015
2115	dar. Gebäude, baul. Anlagen	€/ ha LF	389	387	323	345	240	642
2120	dar. techn. Anlagen u. Maschinen	€/ ha LF	315	282	388	368	352	636
2130	dar. andere Anlagen insges.	€/ ha LF	107	70	59	125	49	256
2160	dar. Anlagen im Bau, Anzahlungen	€/ ha LF	8	4	29	27	57	3
2200	Finanzanlagen	€/ ha LF	12	2	44	1	1	4
2211	dar. Anteile an verbund. Untern.	€/ ha LF	0	0	0	0	0	0
2213	dar. Beteiligungen	€/ ha LF	3	2	10	0	0	0
2300	Tiervermögen	€/ ha LF	259	194	244	239	221	302
2320	dar. Rinder	€/ ha LF	14	0	4	4	1	11
2330	dar. Schweine	€/ ha LF	0	0	2	0	0	0
2400	Umlaufvermögen (ohne Tiere)	€/ ha LF	497	513	567	421	493	527
2410	dav. Vorräte	€/ ha LF	143	129	190	136	160	149
2412	dar. Feldinventar	€/ ha LF	131	123	161	124	138	124
2420	dav. Finanzumlaufvermögen	€/ ha LF	354	383	377	287	333	400
2431	dar. Forderungen aus Liefer. u. Leist.	€/ ha LF	30	8	85	40	38	93
2450	dar. Bank, Kasse	€/ ha LF	199	284	227	223	250	303
9041	Eigenkapital (+ 50% Sonderposten)	€/ ha LF	1.788	2.064	2.262	1.491	1.459	2.463
3600	dar. Geschäftsguth., gez. Kapital	€/ ha LF	0	0	0	0	0	0
3140	Sonderposten gesamt	€/ ha LF	93	63	57	24	27	13
3400	Rückstellungen	€/ ha LF	6	4	4	27	9	154
3500	Verbindlichkeiten	€/ ha LF	702	420	779	616	516	802
3510	dar. geg. Kreditinstituten	€/ ha LF	612	350	676	561	485	745
3521	dar. aus Lieferungen u. Leistungen	€/ ha LF	52	10	61	32	29	43
9280	Anlagenintensität	%	52	52	51	57	50	64
9281	Veralterungsgrad abnutzbares Anlagenverm.	%	32	32	29	38	36	44
9292	Fremdkapitaldeckung II	%	159	235	165	178	210	181
<b>Investitionen, Finanzierung</b>								
8300	Bruttoinvestitionen	€/ ha LF	144	139	110	183	180	299
8231	Zugang Boden	€/ ha LF	15	45	2	25	33	0
8232	Zugang Wirtschaftsgeb.u.baul. Anl.	€/ ha LF	1	2	0	3	3	0
8251	Zugang Anlagen im Bau, Anzahlung	€/ ha LF	63	31	0	21	55	0
8241	Zugang techn. Anlagen u. Masch.	€/ ha LF	25	32	47	96	42	246
2800	Veränderung Tiervermögen	€/ ha LF	15	10	12	-13	9	-25
8400	Nettoinvestitionen	€/ ha LF	11	17	-76	35	80	49
8401	Nettoinvestitionen	€/ AK	891	1.781	-5.911	2.841	9.066	2.101
8404	Veränderung Sachanlageverm. (o. Boden)	%	-5	-6	-11	3	4	5
9314	Nettoverbindlichkeiten	€/ ha LF	348	37	402	329	183	402
9315	Veränd. Nettoverbindlichkeiten	€/ ha LF	-60	-189	-38	16	-47	540
9318	Tilg.von Verbindlk.ges.(incl.Verm.auseinand.)	€/ ha LF	89	64	68	132	67	406
2920	Veränd. Finanzumlaufvermögen	€/ ha LF	47	93	86	10	111	-483
3822	Veränderung Sonder-AfA	€/ ha LF	-3	-5	-2	1	-1	-1

**Spezialisierte Schafbetriebe in ausgewählten Bundesländern**  
**Natürliche Personen mit ha-Bezug**  
**untergliedert nach Anzahl Mutterschafe je Betrieb**  
**und nach "Ordentliches Ergebnis + Personalaufwand je AK"**

Blatt 3 von 5

Kenn- zahl	Bezeichnung	Maß- einheit	Anzahl Mutterschafe >= 600			Anzahl Mutterschafe < 600		
			gesamt	ob. Viertel	unt. Viertel	gesamt	ob. Viertel	unt. Viertel
0001	Betriebe	Anzahl	21	5	5	37	9	9
<b>Gewinn- und Verlustrechnung</b>								
<b>Ertrag</b>								
4010	<b>Umsatzerlöse</b>	€/ ha LF	352	354	329	398	318	526
4100	dar. landwirtschaftl. Pflanzenprod.	€/ ha LF	26	27	44	46	28	7
4112	dar. Getreide (ohne Körnermais)	€/ ha LF	8	14	7	7	15	6
4120	dar. Ölfr., Hülsenfr., Faserpfl.	€/ ha LF	9	0	35	0	0	0
4130	dar. Kartoffeln	€/ ha LF	0	0	0	0	1	0
4140	dar. Zuckerrüben	€/ ha LF	0	0	0	0	0	0
4173	dar. nachwachs. Rohstoffe / Energiepfl.	€/ ha LF	0	0	0	0	0	0
4200	dar. Tierproduktion	€/ ha LF	287	276	270	324	254	480
4220	dar. Rinder	€/ ha LF	7	0	2	1	0	3
4230	dar. Milch	€/ ha LF	7	0	0	0	0	0
4240	dar. Schweine	€/ ha LF	0	0	1	0	0	0
4260	dar. Geflügel, Eier	€/ ha LF	0	0	0	1	2	1
4300	dar. Obst, Weinbau	€/ ha LF	0	0	0	0	0	0
4360	dar. Nebenbetr., Handel, Dienstleist.	€/ ha LF	39	50	15	26	37	38
4368	dar. Lohnarbeit, Masch.miete	€/ ha LF	22	2	15	25	34	38
4400	<b>Bestandsveränderungen</b>	€/ ha LF	13	10	4	-11	21	-26
4500	<b>Sonst. betr. Erträge</b>	€/ ha LF	767	783	613	664	716	622
4510	dar. Zulagen u. Zuschüsse	€/ ha LF	718	741	576	577	645	464
4660	dar. betriebsbezogene Zahlungen	€/ ha LF	662	720	552	566	630	456
4670	dar. EU-Direktzahlungen (bis WJ 14/15 Betriebsprämie)	€/ ha LF	282	279	275	270	266	267
4671	dav. Basisprämie - gültig ab WJ 15/16	€/ ha LF	184	184	169	176	177	163
4672	dav. Greening-Prämie - gültig ab WJ 15/16	€/ ha LF	88	90	88	79	76	79
4673	dav. Umverteilungsprämie - gültig ab WJ 15/16	€/ ha LF	10	6	19	15	13	25
4674	dav. Förderung für Junglandwirte - gültig ab WJ 15/16	€/ ha LF	0	0	0	1	0	0
4680	dar. Ausgleichszulage	€/ ha LF	80	105	18	53	65	35
4690	dar. für umweltger. Agrarprod.	€/ ha LF	293	319	253	235	291	153
4698	dar. sonstige Zuschüsse	€/ ha LF	2	1	5	3	9	1
4520	dar. aufwandsbezogene Zahlungen	€/ ha LF	50	12	19	10	13	7
4560	dar. Agrardieselerstattung	€/ ha LF	11	11	10	9	11	7
4550	dar. Investitionszuschüsse	€/ ha LF	37	0	0	0	0	0
4722	dar. Mieten u. Pachten	€/ ha LF	5	0	2	3	5	4
4725	dar. zeitraumzugehörige Ust.	€/ ha LF	3	10	0	18	13	51
4900	dar. zeitraumfremde Erträge	€/ ha LF	17	13	22	38	32	80
<b>Aufwand</b>								
5100	<b>Materialaufwand</b>	€/ ha LF	325	278	301	256	212	304
5110	dar. Pflanzenproduktion	€/ ha LF	38	38	53	22	26	17
5111	dar. Saat- u. Pflanzgut	€/ ha LF	7	8	9	3	7	1
5112	dar. Düngemittel	€/ ha LF	18	22	24	8	8	7
5113	dar. Pflanzenschutz	€/ ha LF	7	7	14	2	2	4
5210	dar. Tierproduktion	€/ ha LF	178	137	147	125	99	187
5211	dar. Tierzukauf	€/ ha LF	24	10	11	7	11	11
5280	dar. Futtermittelzukauf	€/ ha LF	100	78	85	81	55	136
5292	dar. Tierarzt	€/ ha LF	21	18	20	20	24	19
5293	dar. Besamung	€/ ha LF	0	0	0	0	0	0
5294	dar. sonst. bezogene Leist. Tierprod.	€/ ha LF	19	23	19	6	7	5
5330	dar. Nebenbetr., Handel, Dienstleist.	€/ ha LF	1	3	1	18	0	0
5350	dar. sonst. Materialaufwand	€/ ha LF	108	100	100	91	87	100
5352	dar. Heizmat., Strom	€/ ha LF	9	7	7	8	10	11
5354	dar. Wasser, Abwasser	€/ ha LF	5	3	2	4	3	6
5355	dar. Treib- u. Schmierstoffe	€/ ha LF	53	44	58	45	43	62
5357	dar. Lohnarbeit, Masch.miete	€/ ha LF	40	44	33	32	29	17

**Spezialisierte Schafbetriebe in ausgewählten Bundesländern**  
**Natürliche Personen mit ha-Bezug**  
**untergliedert nach Anzahl Mutterschafe je Betrieb**  
**und nach "Ordentliches Ergebnis + Personalaufwand je AK"**

Blatt 4 von 5

Kennzahl	Bezeichnung	Maßeinheit	Anzahl Mutterschafe >= 600			Anzahl Mutterschafe < 600		
			gesamt	ob. Viertel	unt. Viertel	gesamt	ob. Viertel	unt. Viertel
0001	Betriebe	Anzahl	21	5	5	37	9	9
<b>Aufwand</b>								
5500	<b>Personalaufwand (ohne BUV)</b>	€/ ha LF	152	111	128	44	53	67
5501	Personalaufwand (ohne BUV)	€/ eAK	23.283	23.881	18.452	20.331	25.155	16.208
5600	<b>Betriebswirtschaftliche AfA</b>	€/ ha LF	127	120	173	122	96	215
5636	dar. Wirtschaftsgeb. u. baul. Anl.	€/ ha LF	32	35	38	26	19	52
5642	dar. Maschinen u. Geräte	€/ ha LF	63	57	109	66	65	110
5641	dar. Betriebsvorrichtungen	€/ ha LF	5	3	5	4	3	8
5700	<b>Sonst. betriebl. Aufwand</b>	€/ ha LF	262	185	234	311	218	790
5710	dar. Unterhaltung	€/ ha LF	78	57	86	74	60	148
5715	dar. Gebäude u. baul. Anlagen	€/ ha LF	10	6	15	17	15	75
5720	dar. techn. Anl., Masch., Fuhrp.	€/ ha LF	68	51	70	57	45	74
5730	dar. Betriebsversicherung	€/ ha LF	45	36	43	53	48	74
5731	dar. betriebliche Unfallversicherung	€/ ha LF	11	8	14	14	9	26
5742	dar. Pachten	€/ ha LF	49	39	54	48	32	52
5765	Pachtpreis / ha Pachtfläche	€/ ha	66	64	79	60	38	70
5764	dar. zeitraumzugehörige Vorsteuer	€/ ha LF	3	9	0	24	12	95
5770	dar. zeitraumfremder Aufwand	€/ ha LF	6	7	12	19	8	55
<b>Unternehmensergebnis</b>								
6000	<b>Betriebsergebnis</b>	€/ ha LF	266	452	111	317	477	-255
4000	Betriebliche Erträge	€/ ha LF	1.132	1.147	946	1.050	1.055	1.122
5000	Betriebliche Aufwendungen	€/ ha LF	866	695	835	733	578	1.376
7000	<b>Finanzergebnis</b>	€/ ha LF	-18	-14	-19	-19	-11	-35
7230	dar. Zinsaufwand	€/ ha LF	18	14	19	19	12	35
7600	<b>Außerordentliches Ergebnis</b>	€/ ha LF	0	0	1	-1	0	-6
7800	Steuern vom Einkommen u. Ertrag	€/ ha LF	0	0	0	0	0	0
7900	Sonstige Steuern	€/ ha LF	5	3	10	6	6	9
7910	Unternehmensertrag	€/ ha LF	1.132	1.147	948	1.051	1.056	1.122
7920	Unternehmensaufwand vor Steuern	€/ ha LF	889	711	864	759	595	1.427
<b>Rentabilität</b>								
9000	Gewinn/Jahresübersch. vor Steuern	€/ Betrieb	67.971	167.086	22.242	37.052	85.630	-18.456
9000	Gewinn/Jahresübersch. vor Steuern	€/ ha LF	243	435	83	292	461	-305
9004	Ordentliches Ergebnis	€/ Betrieb	64.933	164.772	19.133	34.683	81.050	-19.608
9004	Ordentliches Ergebnis	€/ ha LF	232	429	72	273	436	-324
9006	Gewinn + Personalaufwand (ohne BUV)	€/ AK	32.719	58.469	16.365	27.281	57.826	-10.137
9007	Ordentliches Ergeb. + Personalaufw. (o. BUV)	€/ AK	31.819	57.824	15.460	25.765	55.050	-10.949
9008	Ordentliches Ergeb. + Personalaufw. (o. BUV)	€/ ha LF	384	541	199	317	489	-256
9013	Grundrente	€/ ha LF	84	292	-84	-24	228	-904
9071	Betriebseinkommen	€/ ha LF	453	594	272	388	535	-168
9073	Relative Faktorentlohnung	%	105,1	167,3	63,7	46,3	38,7	-20,6
9103	Ordentliche Rentabilitätsrate	%	5,8	25,2	-11,2	-3,9	21,5	-80,6
9120	Gesamtkapitalrentabilität	%	3,3	11,9	-2,8	-1,0	11,9	-25,4
9131	Eigenkapitalrentabilität (ohne Boden)	%	6,2	26,8	0,0	0,0	0,0	0,0
<b>Liquidität / Stabilität</b>								
9601	Liquidität 1. Grades	%	188	2.319	222	114	95	226
9221	Cashflow I	€/ ha LF	382	538	252	430	529	-84
9223	Cashflow III (zur Neufinanzierung verfügbar)	€/ ha LF	113	252	131	43	140	-631
9240	Kapitaldienst	€/ ha LF	108	78	87	151	79	441
9231	Langfristige Kapitaldienstgrenze	€/ ha LF	75	262	-8	23	151	-597
9232	Mittelfristige Kapitaldienstgrenze	€/ ha LF	107	298	30	50	170	-545
9233	Kurzfristige Kapitaldienstgrenze	€/ ha LF	203	383	166	146	246	-379
9241	Ausschöpf. d. langfr. Kapitaldienstgr.	%	143	30	-1.093	645	52	-74
9242	Ausschöpf. d. mittelfr. Kapitaldienstgr.	%	100	26	294	304	46	-81
9243	Ausschöpf. d. kurzfr. Kapitaldienstgr.	%	53	20	53	104	32	-116
9270	Eigenkapitalquote	%	70	81	73	69	73	72
9230	Eigenkapitalveränderung	€/ ha LF	53	196	-38	19	129	-498
9239	Bereinigte Eigenkapitalveränderung	€/ ha LF	57	249	-27	4	139	-633
9238	Bereinigte Eigenkapitalveränderung	€/ AK	4.713	26.602	-2.081	362	15.668	-27.005
<b>Unternehmerfamilie</b>								
9502	Gesamteinkommen	€/ Betrieb	68.388	167.085	21.935	44.235	93.312	-7.209
9503	Verfügbares Einkommen	€/ Betrieb	48.325	145.465	1.232	33.328	77.129	-12.185
3210	Entnahmen Lebenshaltung	€/ Betrieb	21.405	23.932	14.643	23.903	20.258	25.288
3395	Nettoentnahmen	€/ nAK	34.478	49.703	10.953	26.883	48.892	9.953

**Spezialisierte Schafbetriebe in ausgewählten Bundesländern**  
**Natürliche Personen mit ha-Bezug**  
**untergliedert nach Anzahl Mutterschafe je Betrieb**  
**und nach "Ordentliches Ergebnis + Personalaufwand je AK"**  
 Blatt 5 von 5

Kenn- zahl	Bezeichnung	Maß- einheit	Anzahl Mutterschafe >= 600			Anzahl Mutterschafe < 600		
			gesamt	ob. Viertel	unt. Viertel	gesamt	ob. Viertel	unt. Viertel
0001	Betriebe	Anzahl	21	5	5	37	9	9
00	Anzahl Mutterschafe	St. / Betrieb	902,35	1.043,90	871,75	390,74	490,04	213,27
01	Wolle	kg / Schaf	4,02	5,51	3,80	4,48	3,84	4,01
02	lebend geborene Lämmer	St. / Mutter	0,96	0,92	0,96	1,10	1,20	1,04
03	aufgezogene Lämmer	St. / Mutter	0,91	0,90	0,93	1,07	1,16	0,99
04	verkaufte Lämmer	St. / Mutter	0,63	0,64	0,57	0,85	0,82	0,80
05	Erlös Wolle	€/ dt	84,51	123,42	37,20	99,24	127,26	106,48
06	Erlös Lamm	€/ Lamm	95,95	114,05	99,75	89,58	86,59	87,11
07	Verluste Mutterschafe	%	3,92	2,09	5,44	4,07	3,11	4,58
08	Viehbesatz Mutterschafe	VE / 100 ha LF	32,26	27,21	32,71	30,77	26,36	35,21
09	Viehbesatz Ziegen	VE / 100 ha LF	0,35	0,16	0,14	0,52	0,50	2,18
10	Tiervermögen Schafe	€/ ha LF	237,36	193,77	233,04	229,48	215,10	273,38
11	Veränderung Tiervermögen Schafe	€/ ha LF	9,74	9,88	10,84	-14,38	6,18	-25,35
12	Umsatzerl. aus Erzeugnissen der Schafhaltung	€/ ha LF	270,90	273,88	265,96	319,76	247,33	471,60
13	Umsatzerl. aus Erzeugnissen der Ziegenhaltung	€/ ha LF	0,64	0,02	0,43	0,38	0,17	2,43
14	Tierzukauf Zuchtböcke	€/ ha LF	7,36	9,83	7,08	3,84	5,46	8,37
15	Zukauf Kraft- u. Mineralfutter (Schafe u. Ziegen)	€/ ha LF	72,96	52,41	51,38	67,87	35,65	133,63
16	Zukauf Rauh- u. Saftfutter (Schafe u. Ziegen)	€/ ha LF	13,22	25,15	4,46	5,97	3,76	10,24
17	Aushilfskräfte	AK / Betrieb	0,13	0,24	0,06	0,04	0,11	0,00
18	Löhne für nichtständige AK	€/ ha LF	6,19	9,27	3,23	3,84	6,50	0,00
19	Umsatzerlöse aus Hofladen	€/ ha LF	1,04	3,18	0,00	0,00	0,00	0,00
20	Umsatzerlöse aus Landschaftspflege	€/ ha LF	9,30	27,32	0,00	0,74	2,07	0,00



**Spezialisierte Schafbetriebe in ausgewählten Bundesländern**  
**Natürliche Personen mit Betriebs-Bezug**  
**untergliedert nach Anzahl Mutterschafe je Betrieb**  
**und nach "Ordentliches Ergebnis + Personalaufwand je AK"**

Blatt 1 von 5

Kenn- zahl	Bezeichnung	Maß- einheit	Anzahl Mutterschafe >= 600			Anzahl Mutterschafe < 600		
			gesamt	ob. Viertel	unt. Viertel	gesamt	ob. Viertel	unt. Viertel
0001	Betriebe	Anzahl	21	5	5	37	9	9
<b>Faktorausstattung</b>								
1006	Wirtschaftliche Betriebsgröße	€/ ha LF	809	739	852	760	737	759
1030	Landw. genutzte Fläche (LF)	ha / Betrieb	279,7	383,7	266,5	127,0	185,9	60,6
1033	dar. zugepachtete LF (Netto)	ha / Betrieb	223,8	275,1	212,0	103,4	158,4	44,4
1150	Ackerfläche	% LF	10,4	8,8	26,6	9,2	12,8	4,7
1160	Dauergrünland	% LF	89,5	91,3	73,4	90,6	86,9	95,2
1056	Ertragsmesszahl	EMZ / a	29	29	28	27	20	30
1110	Arbeitskräfte insgesamt	AK / Betrieb	3,37	3,59	3,44	1,56	1,65	1,42
1113	dar. Familienarbeitskräfte	FAK / Betrieb	1,67	1,86	1,59	1,37	1,26	1,20
1120	Nicht entlohnte Arbeitskräfte	nAK / Betrieb	1,55	1,80	1,59	1,29	1,26	1,17
1114	AK-Besatz	AK / 100 ha LF	1,21	0,94	1,29	1,23	0,89	2,34
1130	Lohnansatz	€/ Betrieb	46.641	53.966	47.434	39.883	38.966	35.209
<b>Produktionsstruktur</b>								
1151	Ackerfläche (Anfang des Jahres)	ha AF / Betrieb	27,0	33,2	62,0	11,8	24,4	3,0
1210	dar. Getreide (ohne Körnermais)	ha / Betrieb	16,3	20,8	37,3	4,5	8,6	2,6
1230	dar. Ölfrüchte, Hülsenfr., Faserpflanzen	ha / Betrieb	3,0	3,7	7,3	0,0	0,0	0,0
1237	dar. Winterraps	ha / Betrieb	1,7	0,0	5,5	0,0	0,0	0,0
1240	dar. Kartoffeln	ha / Betrieb	0,0	0,0	0,0	0,0	0,1	0,0
1250	dar. Zuckerrüben	ha / Betrieb	0,0	0,0	0,0	0,0	0,0	0,0
1271	dar. Silomais	ha / Betrieb	4,7	4,9	11,2	1,0	1,3	0,0
1275	dar. sonst. Ackerfutter	ha / Betrieb	2,5	3,5	3,7	6,1	13,6	0,2
1284	dar. nachwachs. Rohstoffe / Energiepflanzen	ha / Betrieb	0,0	0,0	0,0	0,0	0,0	0,0
1300	Viehbesatz	VE / 100 ha LF	46,3	36,0	45,4	46,2	40,9	58,7
1330	dar. Rinder	Stück / Betrieb	6,8	0,0	1,5	0,8	0,3	1,2
1335	dar. Milchkühe	Stück / Betrieb	1,1	0,0	0,0	0,0	0,0	0,0
1336	dar. Mutter- und Ammenkühe	Stück / Betrieb	1,9	0,0	1,0	0,4	0,1	0,5
1339	dar. Jung- und Mastvieh	Stück / Betrieb	3,2	0,0	0,4	0,4	0,2	0,4
1350	dar. Schweine	Stück / Betrieb	1,4	0,0	5,9	0,0	0,0	0,0
1351	dar. Mastschweine und Läufer	Stück / Betrieb	0,4	0,0	1,7	0,0	0,0	0,0
1352	dar. Zuchtsauen	Stück / Betrieb	0,3	0,0	1,1	0,0	0,0	0,0
1340	dar. Schafe	Stück / Betrieb	1.473,5	1.657,9	1.386,6	695,7	926,1	416,4
1320	dar. Pferde	Stück / Betrieb	0,7	0,0	0,9	0,1	0,0	0,0
1391	Rauhfuttermittelverzehr	GV / Betrieb	129,4	138,3	119,4	58,7	75,6	35,8
<b>Erträge, Leistungen, Preise</b>								
1411	Getreide (ohne Körnermais)	dt / ha	44	47	39	47	54	56
1420	dar. Weizen	dt / ha	56	58	44	46	45	53
1426	dar. Wintergerste	dt / ha	51	44	55	85	97	66
1427	dar. Sommergerste	dt / ha				38	47	50
1433	dar. Roggen	dt / ha	32		32	40	39	
1434	dar. Triticale	dt / ha	39		39	41	61	59
1465	Raps	dt / ha	38		43			
1472	Kartoffeln	dt / ha				108	108	
1473	Zuckerrüben	dt / ha	347					
1631	Milchleistung (4 % Fett)	kg / Kuh	6.962					
1632	Milchleistung (nat. Fettgehalt)	kg / Kuh	7.252					
1612	Lebend geborene Ferkel	Ferkel / Sau	7		7			
1511	Getreideerlös insges.(netto; o. Körnermais)	€/ dt	15,08	17,05	12,37	26,62	43,15	11,27
1520	Weizenerlös (netto)	€/ dt	16,28	17,05		47,51	53,57	
1526	Wintergersteerlös (netto)	€/ dt	13,59					
1527	Sommergersteerlös (netto)	€/ dt				14,36	13,44	15,44
1533	Roggenerlös (netto)	€/ dt						
1534	Triticaleerlös (netto)	€/ dt	12,80		12,80	11,77	11,11	9,75
1565	Rapselerlös (netto)	€/ dt	38,17		38,52			
1572	Kartoffelerlös (netto)	€/ dt				22,17	22,17	
1573	Zuckerrübenerlös (netto)	€/ dt	4,86					
1731	Milcherlös (netto bei 4 % Fett)	€/ dt	27,68					
1732	Milcherlös (netto bei nat. Fettgehalt)	€/ dt	26,57					

**Spezialisierte Schafbetriebe in ausgewählten Bundesländern**  
**Natürliche Personen mit Betriebs-Bezug**  
**untergliedert nach Anzahl Mutterschafe je Betrieb**  
**und nach "Ordentliches Ergebnis + Personalaufwand je AK"**

Blatt 2 von 5

Kennzahl	Bezeichnung	Maßeinheit	Anzahl Mutterschafe >= 600			Anzahl Mutterschafe < 600		
			gesamt	ob. Viertel	unt. Viertel	gesamt	ob. Viertel	unt. Viertel
0001	Betriebe	Anzahl	21	5	5	37	9	9
<b>Bilanz</b>								
2000	Summe Aktiva (Bilanzvermögen)	€/ Betrieb	715.915	972.602	820.105	272.888	371.341	207.865
2000	Summe Aktiva (Bilanzvermögen)	€/ ha LF	2.559	2.535	3.077	2.149	1.998	3.432
2100	Sachanlagen gesamt	€/ Betrieb	492.569	682.987	587.395	187.138	235.487	155.320
2111	dar. Boden	€/ Betrieb	261.898	397.973	367.649	76.897	105.841	61.478
2115	dar. Gebäude, baul. Anlagen	€/ Betrieb	108.864	148.550	86.077	43.842	44.625	38.908
2120	dar. techn. Anlagen u. Maschinen	€/ Betrieb	88.024	108.309	103.324	46.785	65.466	38.523
2130	dar. andere Anlagen insges.	€/ Betrieb	29.953	26.760	15.717	15.865	9.030	15.480
2160	dar. Anlagen im Bau, Anzahlungen	€/ Betrieb	2.196	1.395	7.765	3.375	10.525	207
2200	Finanzanlagen	€/ Betrieb	3.276	741	11.820	157	240	237
2211	dar. Anteile an verbund. Untern.	€/ Betrieb	6	0	0	0	0	0
2213	dar. Beteiligungen	€/ Betrieb	899	587	2.562	43	11	0
2300	Tiervermögen	€/ Betrieb	72.358	74.466	65.074	30.327	41.098	18.291
2320	dar. Rinder	€/ Betrieb	3.956	0	961	482	153	668
2330	dar. Schweine	€/ Betrieb	134	0	562	0	0	0
2400	Umlaufvermögen (ohne Tiere)	€/ Betrieb	138.934	196.671	151.013	53.420	91.727	31.894
2410	dav. Vorräte	€/ Betrieb	39.999	49.632	50.502	17.283	29.769	9.041
2412	dar. Feldinventar	€/ Betrieb	36.736	47.338	42.939	15.728	25.725	7.487
2420	dav. Finanzumlaufvermögen	€/ Betrieb	98.935	147.039	100.511	36.470	61.958	24.222
2431	dar. Forderungen aus Liefer. u. Leist.	€/ Betrieb	8.285	3.034	22.573	5.057	7.005	5.628
2450	dar. Bank, Kasse	€/ Betrieb	55.623	108.874	60.610	28.268	46.555	18.330
9041	Eigenkapital (+ 50% Sonderposten)	€/ Betrieb	500.134	791.984	602.728	189.263	271.135	149.224
3600	dar. Geschäftsguth., gez. Kapital	€/ Betrieb	0	0	0	0	0	0
3140	Sonderposten gesamt	€/ Betrieb	26.036	24.076	15.238	3.069	4.972	761
3400	Rückstellungen	€/ Betrieb	1.747	1.494	998	3.427	1.703	9.336
3500	Verbindlichkeiten	€/ Betrieb	196.304	161.206	207.567	78.189	95.932	48.559
3510	dar. geg. Kreditinstituten	€/ Betrieb	171.244	134.311	180.163	71.295	90.124	45.139
3521	dar. aus Lieferungen u. Leistungen	€/ Betrieb	14.655	4.005	16.183	4.054	5.355	2.631
9280	Anlagenintensität	%	52	52	51	57	50	64
9281	Veralterungsgrad abnutzbares Anlagenverm.	%	32	32	29	38	36	44
9292	Fremdkapitaldeckung II	%	159	235	165	178	210	181
<b>Investitionen, Finanzierung</b>								
8300	Bruttoinvestitionen	€/ Betrieb	40.203	53.254	29.435	23.248	33.395	18.121
8231	Zugang Boden	€/ Betrieb	4.254	17.398	467	3.190	6.209	22
8232	Zugang Wirtschaftsgeb.u.baul. Anl.	€/ Betrieb	198	830	0	329	480	0
8251	Zugang Anlagen im Bau, Anzahlung	€/ Betrieb	17.699	11.978	0	2.629	10.229	-4
8241	Zugang techn. Anlagen u. Masch.	€/ Betrieb	6.978	12.143	12.438	12.239	7.885	14.905
2800	Veränderung Tiervermögen	€/ Betrieb	4.176	3.910	3.066	-1.661	1.606	-1.511
8400	Nettoinvestitionen	€/ Betrieb	3.008	6.390	-20.310	4.438	14.958	2.981
8401	Nettoinvestitionen	€/ AK	891	1.781	-5.911	2.841	9.066	2.101
8404	Veränderung Sachanlageverm. (o. Boden)	%	-5	-6	-11	3	4	5
9314	Nettoverbindlichkeiten	€/ Betrieb	97.369	14.166	107.056	41.718	33.974	24.337
9315	Veränd. Nettoverbindlichkeiten	€/ Betrieb	-16.915	-72.571	-10.003	2.026	-8.728	32.724
9318	Tilg.von Verbindl.ges.(incl.Verm.auseinand.)	€/ Betrieb	24.922	24.660	18.252	16.794	12.480	24.612
2920	Veränd. Finanzumlaufvermögen	€/ Betrieb	13.145	35.686	22.870	1.240	20.582	-29.231
3822	Veränderung Sonder-AfA	€/ Betrieb	-864	-1.748	-584	151	-169	-46

**Spezialisierte Schafbetriebe in ausgewählten Bundesländern**  
**Natürliche Personen mit Betriebs-Bezug**  
**untergliedert nach Anzahl Mutterschafe je Betrieb**  
**und nach "Ordentliches Ergebnis + Personalaufwand je AK"**

Blatt 3 von 5

Kenn- zahl	Bezeichnung	Maß- einheit	Anzahl Mutterschafe >= 600			Anzahl Mutterschafe < 600		
			gesamt	ob. Viertel	unt. Viertel	gesamt	ob. Viertel	unt. Viertel
0001	Betriebe	Anzahl	21	5	5	37	9	9
<b>Gewinn- und Verlustrechnung</b>								
<b>Ertrag</b>								
4010	<b>Umsatzerlöse</b>	€/ Betrieb	98.567	135.704	87.581	50.509	59.144	31.846
4100	dar. landwirtschaftl. Pflanzenprod.	€/ Betrieb	7.233	10.410	11.593	5.885	5.126	394
4112	dar. Getreide (ohne Körnermais)	€/ Betrieb	2.346	5.191	1.817	940	2.837	341
4120	dar. Ölf., Hülsenfr., Faserpfl.	€/ Betrieb	2.475	0	9.232	0	0	0
4130	dar. Kartoffeln	€/ Betrieb	0	0	0	25	101	0
4140	dar. Zuckerrüben	€/ Betrieb	43	0	0	0	0	0
4173	dar. nachwachs. Rohstoffe / Energiepfl.	€/ Betrieb	0	0	0	0	0	0
4200	dar. Tierproduktion	€/ Betrieb	80.254	106.006	71.862	41.160	47.188	29.066
4220	dar. Rinder	€/ Betrieb	1.853	0	438	174	0	205
4230	dar. Milch	€/ Betrieb	2.000	0	0	0	0	0
4240	dar. Schweine	€/ Betrieb	86	0	363	0	0	0
4260	dar. Geflügel, Eier	€/ Betrieb	15	0	61	111	370	87
4300	dar. Obst, Weinbau	€/ Betrieb	0	0	0	40	0	0
4360	dar. Nebenbetr., Handel, Dienstleist.	€/ Betrieb	11.016	19.128	4.126	3.362	6.809	2.279
4368	dar. Lohnarbeit, Masch.miete	€/ Betrieb	6.034	871	4.044	3.191	6.399	2.279
4400	<b>Bestandsveränderungen</b>	€/ Betrieb	3.634	3.833	1.126	-1.457	3.843	-1.561
4500	<b>Sonst. betr. Erträge</b>	€/ Betrieb	214.426	300.499	163.464	84.324	133.142	37.668
4510	dar. Zulagen u. Zuschüsse	€/ Betrieb	200.774	284.120	153.585	73.293	119.945	28.136
4660	dar. betriebsbezogene Zahlungen	€/ Betrieb	185.197	276.345	146.992	71.830	117.156	27.637
4670	dar. EU-Direktzahlungen (bis WJ 14/15 Betriebsprämie	€/ Betrieb	78.786	107.101	73.291	34.313	49.417	16.178
4671	dav. Basisprämie - gültig ab WJ 15/16	€/ Betrieb	51.452	70.437	44.925	22.343	32.903	9.861
4672	dav. Greening-Prämie - gültig ab WJ 15/16	€/ Betrieb	24.622	34.536	23.371	10.019	14.142	4.783
4673	dav. Umverteilungsprämie - gültig ab WJ 15/16	€/ Betrieb	2.713	2.128	4.995	1.845	2.372	1.534
4674	dav. Förderung für Junglandwirte - gültig ab WJ 15/1	€/ Betrieb	0	0	0	106	0	0
4680	dar. Ausgleichszulage	€/ Betrieb	22.470	40.297	4.727	6.784	12.066	2.130
4690	dar. für umweltger. Agrarprod.	€/ Betrieb	81.993	122.553	67.538	29.821	54.069	9.267
4698	dar. sonstige Zuschüsse	€/ Betrieb	441	394	1.436	404	1.604	52
4520	dar. aufwandsbezogene Zahlungen	€/ Betrieb	14.121	4.458	5.119	1.254	2.456	453
4560	dar. Agrardieselerstattung	€/ Betrieb	2.945	4.193	2.751	1.079	1.976	441
4550	dar. Investitionszuschüsse	€/ Betrieb	10.369	0	0	0	0	0
4722	dar. Mieten u. Pachten	€/ Betrieb	1.306	170	497	363	878	240
4725	dar. zeitraumzugehörige Ust.	€/ Betrieb	874	3.670	0	2.269	2.329	3.065
4900	dar. zeitraumfremde Erträge	€/ Betrieb	4.715	4.850	5.980	4.874	5.923	4.818
<b>Aufwand</b>								
5100	<b>Materialaufwand</b>	€/ Betrieb	90.979	106.777	80.109	32.472	39.393	18.438
5110	dar. Pflanzenproduktion	€/ Betrieb	10.532	14.747	14.108	2.829	4.750	1.056
5111	dar. Saat- u. Pflanzgut	€/ Betrieb	1.954	3.242	2.315	432	1.216	80
5112	dar. Düngemittel	€/ Betrieb	5.084	8.274	6.472	1.069	1.578	409
5113	dar. Pflanzenschutz	€/ Betrieb	1.938	2.621	3.784	245	363	233
5210	dar. Tierproduktion	€/ Betrieb	49.798	52.504	39.091	15.826	18.368	11.332
5211	dar. Tierzukauf	€/ Betrieb	6.697	3.771	2.965	828	2.037	690
5280	dar. Futtermittelzukauf	€/ Betrieb	27.903	29.788	22.767	10.297	10.168	8.267
5292	dar. Tierarzt	€/ Betrieb	5.779	7.004	5.448	2.580	4.404	1.131
5293	dar. Besamung	€/ Betrieb	78	0	0	1	0	0
5294	dar. sonst. bezogene Leist. Tierprod.	€/ Betrieb	5.235	8.929	5.123	822	1.262	305
5330	dar. Nebenbetr., Handel, Dienstleist.	€/ Betrieb	366	1.112	203	2.245	42	0
5350	dar. sonst. Materialaufwand	€/ Betrieb	30.322	38.526	26.708	11.572	16.232	6.050
5352	dar. Heizmat., Strom	€/ Betrieb	2.618	2.732	1.913	1.062	1.816	643
5354	dar. Wasser, Abwasser	€/ Betrieb	1.352	1.083	478	496	577	389
5355	dar. Treib- u. Schmierstoffe	€/ Betrieb	14.893	17.057	15.528	5.694	7.966	3.742
5357	dar. Lohnarbeit, Masch.miete	€/ Betrieb	11.083	17.002	8.729	4.055	5.436	1.028

**Spezialisierte Schafbetriebe in ausgewählten Bundesländern**  
**Natürliche Personen mit Betriebs-Bezug**  
**untergliedert nach Anzahl Mutterschafe je Betrieb**  
**und nach "Ordentliches Ergebnis + Personalaufwand je AK"**

Blatt 4 von 5

Kenn- zahl	Bezeichnung	Maß- einheit	Anzahl Mutterschafe >= 600			Anzahl Mutterschafe < 600		
			gesamt	ob. Viertel	unt. Viertel	gesamt	ob. Viertel	unt. Viertel
0001	Betriebe	Anzahl	21	5	5	37	9	9
<b>Aufwand</b>								
5500	<b>Personalaufwand (ohne BUV)</b>	€/ Betrieb	42.417	42.700	33.989	5.558	9.783	4.073
5501	Personalaufwand (ohne BUV)	€/ eAK	23.283	23.881	18.452	20.331	25.155	16.208
5600	<b>Betriebswirtschaftliche AfA</b>	€/ Betrieb	35.527	46.221	46.064	15.518	17.798	13.033
5636	dar. Wirtschaftsgeb. u. baul. Anl.	€/ Betrieb	8.963	13.602	9.994	3.335	3.587	3.149
5642	dar. Maschinen u. Geräte	€/ Betrieb	17.639	21.826	29.071	8.393	12.025	6.655
5641	dar. Betriebsvorrichtungen	€/ Betrieb	1.343	1.283	1.432	519	591	500
5700	<b>Sonst. betriebl. Aufwand</b>	€/ Betrieb	73.252	70.876	62.458	39.535	40.436	47.828
5710	dar. Unterhaltung	€/ Betrieb	21.872	21.731	22.936	9.352	11.151	8.987
5715	dar. Gebäude u. baul. Anlagen	€/ Betrieb	2.831	2.147	4.058	2.131	2.758	4.529
5720	dar. techn. Anl., Masch., Fuhrp.	€/ Betrieb	18.970	19.584	18.577	7.213	8.394	4.458
5730	dar. Betriebsversicherung	€/ Betrieb	12.510	13.860	11.455	6.781	8.910	4.510
5731	dar. betriebliche Unfallversicherung	€/ Betrieb	3.128	3.112	3.654	1.718	1.754	1.579
5742	dar. Pachten	€/ Betrieb	13.580	15.071	14.277	6.137	6.012	3.160
5765	Pachtpreis / ha Pachtfläche	€/ ha	66	64	79	60	38	70
5764	dar. zeitraumzugehörige Vorsteuer	€/ Betrieb	839	3.523	0	3.003	2.196	5.743
5770	dar. zeitraumfremder Aufwand	€/ Betrieb	1.777	2.567	3.260	2.403	1.413	3.308
<b>Unternehmensergebnis</b>								
6000	<b>Betriebsergebnis</b>	€/ Betrieb	74.451	173.462	29.549	40.291	88.719	-15.423
4000	Betriebliche Erträge	€/ Betrieb	316.627	440.036	252.170	133.376	196.129	67.953
5000	Betriebliche Aufwendungen	€/ Betrieb	242.175	266.573	222.621	93.084	107.410	83.377
7000	<b>Finanzergebnis</b>	€/ Betrieb	-5.163	-5.265	-5.018	-2.403	-2.133	-2.102
7230	dar. Zinsaufwand	€/ Betrieb	5.172	5.264	5.021	2.415	2.148	2.127
7600	<b>Außerordentliches Ergebnis</b>	€/ Betrieb	100	31	389	-102	70	-358
7800	Steuern vom Einkommen u. Ertrag	€/ Betrieb	1	2	0	-21	-85	0
7900	Sonstige Steuern	€/ Betrieb	1.418	1.142	2.678	735	1.026	573
7910	Unternehmensertrag	€/ Betrieb	316.736	440.066	252.562	133.490	196.213	67.982
7920	Unternehmensaufwand vor Steuern	€/ Betrieb	248.765	272.979	230.319	96.438	110.583	86.438
<b>Rentabilität</b>								
9000	Gewinn/Jahresübersch. vor Steuern	€/ Betrieb	67.971	167.086	22.242	37.052	85.630	-18.456
9000	Gewinn/Jahresübersch. vor Steuern	€/ ha LF	243	435	83	292	461	-305
9004	Ordentliches Ergebnis	€/ Betrieb	64.933	164.772	19.133	34.683	81.050	-19.608
9004	Ordentliches Ergebnis	€/ ha LF	232	429	72	273	436	-324
9006	Gewinn + Personalaufwand (ohne BUV)	€/ AK	32.719	58.469	16.365	27.281	57.826	-10.137
9007	Ordentliches Ergeb. + Personalaufw. (o. BUV)	€/ AK	31.819	57.824	15.460	25.765	55.050	-10.949
9008	Ordentliches Ergeb. + Personalaufw. (o. BUV)	€/ Betrieb	107.350	207.471	53.122	40.242	90.832	-15.535
9013	Grundrente	€/ Betrieb	23.534	112.087	-22.252	-2.996	42.311	-54.729
9071	Betriebseinkommen	€/ Betrieb	126.742	227.927	72.419	49.295	99.456	-10.171
9073	Relative Faktorentlohnung	%	105,1	167,3	63,7	46,3	38,7	-20,6
9103	Ordentliche Rentabilitätsrate	%	5,8	25,2	-11,2	-3,9	21,5	-80,6
9120	Gesamtkapitalrentabilität	%	3,3	11,9	-2,8	-1,0	11,9	-25,4
9131	Eigenkapitalrentabilität (ohne Boden)	%	6,2	26,8	0,0	0,0	0,0	0,0
<b>Liquidität / Stabilität</b>								
9601	Liquidität 1. Grades	%	188	2.319	222	114	95	226
9221	Cashflow I	€/ Betrieb	106.777	206.506	67.143	54.566	98.373	-5.064
9223	Cashflow III (zur Neufinanzierung verfügbar)	€/ Betrieb	31.700	96.777	34.942	5.413	26.070	-38.210
9240	Kapitaldienst	€/ Betrieb	30.071	29.924	23.272	19.205	14.627	26.739
9231	Langfristige Kapitaldienstgrenze	€/ Betrieb	21.051	100.712	-2.129	2.978	27.999	-36.189
9232	Mittelfristige Kapitaldienstgrenze	€/ Betrieb	30.023	114.314	7.905	6.313	31.587	-33.040
9233	Kurzfristige Kapitaldienstgrenze	€/ Betrieb	56.669	146.933	44.320	18.539	45.798	-22.979
9241	Ausschöpf. d. langfr. Kapitaldienstgr.	%	143	30	-1.093	645	52	-74
9242	Ausschöpf. d. mittelfr. Kapitaldienstgr.	%	100	26	294	304	46	-81
9243	Ausschöpf. d. kurzfr. Kapitaldienstgr.	%	53	20	53	104	32	-116
9270	Eigenkapitalquote	%	70	81	73	69	73	72
9230	Eigenkapitalveränderung	€/ Betrieb	14.765	75.109	-10.076	2.437	24.030	-30.136
9239	Bereinigte Eigenkapitalveränderung	€/ Betrieb	15.902	95.447	-7.149	566	25.852	-38.316
9238	Bereinigte Eigenkapitalveränderung	€/ AK	4.713	26.602	-2.081	362	15.668	-27.005
<b>Unternehmerfamilie</b>								
9502	Gesamteinkommen	€/ Betrieb	68.388	167.085	21.935	44.235	93.312	-7.209
9503	Verfügbares Einkommen	€/ Betrieb	48.325	145.465	1.232	33.328	77.129	-12.185
3210	Entnahmen Lebenshaltung	€/ Betrieb	21.405	23.932	14.643	23.903	20.258	25.288
3395	Nettoentnahmen	€/ nAK	34.478	49.703	10.953	26.883	48.892	9.953

**Spezialisierte Schafbetriebe in ausgewählten Bundesländern**  
**Natürliche Personen mit Betriebs-Bezug**  
**untergliedert nach Anzahl Mutterschafe je Betrieb**  
**und nach "Ordentliches Ergebnis + Personalaufwand je AK"**

Blatt 5 von 5

Kenn- zahl	Bezeichnung	Maß- einheit	Anzahl Mutterschafe >= 600			Anzahl Mutterschafe < 600		
			gesamt	ob. Viertel	unt. Viertel	gesamt	ob. Viertel	unt. Viertel
0001	Betriebe	Anzahl	21	5	5	37	9	9
00	Anzahl Mutterschafe	St. / Betrieb	902,35	1.043,90	871,75	390,74	490,04	213,27
01	Wolle	kg / Schaf	4,02	5,51	3,80	4,48	3,84	4,01
02	lebend geborene Lämmer	St. / Mutter	0,96	0,92	0,96	1,10	1,20	1,04
03	aufgezogene Lämmer	St. / Mutter	0,91	0,90	0,93	1,07	1,16	0,99
04	verkaufte Lämmer	St. / Mutter	0,63	0,64	0,57	0,85	0,82	0,80
05	Erlös Wolle	€/ dt	84,51	123,42	37,20	99,24	127,26	106,48
06	Erlös Lamm	€/ Lamm	95,95	114,05	99,75	89,58	86,59	87,11
07	Verluste Mutterschafe	%	3,92	2,09	5,44	4,07	3,11	4,58
08	Viehbesatz Mutterschafe	VE / 100 ha LF	32,26	27,21	32,71	30,77	26,36	35,21
09	Viehbesatz Ziegen	VE / 100 ha LF	0,35	0,16	0,14	0,52	0,50	2,18
10	Tiervermögen Schafe	€/ Betrieb	66.395,08	74.346,00	62.102,00	29.138,19	39.986,67	16.560,00
11	Veränderung Tiervermögen Schafe	€/ Betrieb	2.725,30	3.790,00	2.888,00	-1.825,68	1.148,89	-1.535,56
12	Umsatzerl. aus Erzeugnissen der Schafhaltung	€/ Betrieb	75.778,38	105.079,81	70.875,97	40.602,50	45.977,36	28.566,74
13	Umsatzerl. aus Erzeugnissen der Ziegenhaltung	€/ Betrieb	179,44	8,00	115,74	47,92	32,01	147,35
14	Tierzukauf Zuchtböcke	€/ Betrieb	2.059,14	3.771,22	1.887,15	487,13	1.015,25	507,06
15	Zukauf Kraft- u. Mineralfutter (Schafe u. Ziegen)	€/ Betrieb	20.408,64	20.108,66	13.691,10	8.618,22	6.627,25	8.094,45
16	Zukauf Rauh- u. Saftfutter (Schafe u. Ziegen)	€/ Betrieb	3.698,73	9.651,27	1.187,63	758,14	699,57	620,00
17	Aushilfskräfte	AK / Betrieb	0,13	0,24	0,06	0,04	0,11	0,00
18	Löhne für nichtständige AK	€/ Betrieb	1.732,65	3.555,42	861,56	487,95	1.208,21	0,00
19	Umsatzerlöse aus Hofladen	€/ Betrieb	290,64	1.220,67	0,00	0,00	0,00	0,00
20	Umsatzerlöse aus Landschaftspflege	€/ Betrieb	2.600,46	10.482,72	0,00	93,69	385,15	0,00

**Spezialisierte Schafbetriebe in ausgewählten Bundesländern**  
**Natürliche Personen mit ha-Bezug**  
**Identische Betriebe von 2013/14 bis 2015/16**

Blatt 1 von 5

Kennzahl	Bezeichnung	Maßeinheit	2013/14	2014/15	2015/16
0001	Betriebe	Anzahl	44	44	44
<b>Faktorausstattung</b>					
1006	Wirtschaftliche Betriebsgröße	€/ ha LF	813	787	779
1030	Landw. genutzte Fläche (LF)	ha / Betrieb	169,4	171,3	170,7
1033	dar. zugepachtete LF (Netto)	ha / Betrieb	149,2	151,2	147,0
1150	Ackerfläche	% LF	10,3	8,9	9,5
1160	Dauergrünland	% LF	89,7	91,0	90,3
1056	Ertragsmesszahl	EMZ / a	27	26	26
1110	Arbeitskräfte insgesamt	AK / Betrieb	2,20	2,16	2,20
1113	dar. Familienarbeitskräfte	FAK / Betrieb	1,49	1,52	1,53
1120	Nicht entlohnte Arbeitskräfte	nAK / Betrieb	1,41	1,41	1,42
1114	AK-Besatz	AK / 100 ha LF	1,30	1,26	1,29
1130	Lohnansatz	€/ Betrieb	40.781	41.946	43.427
<b>Produktionsstruktur</b>					
1151	Ackerfläche (Anfang des Jahres)	ha AF / Betrieb	17,7	17,4	15,2
1210	dar. Getreide (ohne Körnermais)	% AF	43,1	41,5	47,3
1230	dar. Ölfrüchte, Hülsenfr., Faserpflanzen	% AF	2,6	2,5	2,8
1237	dar. Wintererbsen	% AF	0,0	0,0	0,0
1240	dar. Kartoffeln	% AF	0,2	0,2	0,1
1250	dar. Zuckerrüben	% AF	0,0	0,0	0,0
1271	dar. Silomais	% AF	5,6	5,3	9,3
1275	dar. sonst. Ackerfutter	% AF	48,1	46,8	40,4
1284	dar. nachwachs. Rohstoffe / Energiepflanzen	% AF	0,0	0,0	0,0
1300	Viehbesatz	VE / 100 ha LF	47,6	47,7	46,4
1330	dar. Rinder	VE / 100 ha LF	0,3	0,5	0,5
1335	dar. Milchkühe	VE / 100 ha LF	0,0	0,0	0,0
1336	dar. Mutter- und Ammenkühe	VE / 100 ha LF	0,2	0,3	0,3
1339	dar. Jung- und Mastvieh	VE / 100 ha LF	0,0	0,1	0,1
1350	dar. Schweine	VE / 100 ha LF	0,0	0,0	0,0
1351	dar. Mastschweine und Läufer	VE / 100 ha LF	0,0	0,0	0,0
1352	dar. Zuchtsauen	VE / 100 ha LF	0,0	0,0	0,0
1340	dar. Schafe	VE / 100 ha LF	46,9	46,8	45,4
1320	dar. Pferde	VE / 100 ha LF	0,1	0,1	0,1
1391	Rauhfuttermittel	GV / Betrieb	80,7	81,8	79,3
<b>Erträge, Leistungen, Preise</b>					
1411	Getreide (ohne Körnermais)	dt / ha	46	47	45
1420	dar. Weizen	dt / ha	53	62	51
1426	dar. Wintergerste	dt / ha	56	53	56
1427	dar. Sommergerste	dt / ha	10	28	32
1433	dar. Roggen	dt / ha	40	42	40
1434	dar. Triticale	dt / ha	43	43	42
1465	Raps	dt / ha			
1472	Kartoffeln	dt / ha	149	100	108
1473	Zuckerrüben	dt / ha			
1631	Milchleistung (4 % Fett)	kg / Kuh	8.000	5.000	
1632	Milchleistung (nat. Fettgehalt)	kg / Kuh	8.000	5.000	
1612	Lebend geborene Ferkel	Ferkel / Sau			
1511	Getreideerlös insges.(netto; o. Körnermais)	€/ dt	19,35	14,26	20,15
1520	Weizenerlös (netto)	€/ dt	19,51	17,56	24,54
1526	Wintergersteerlös (netto)	€/ dt	14,47	12,92	
1527	Sommergersteerlös (netto)	€/ dt	16,00	12,21	13,44
1533	Roggenerlös (netto)	€/ dt		8,65	
1534	Triticaleerlös (netto)	€/ dt	21,73	13,02	12,97
1565	Rapselerlös (netto)	€/ dt			
1572	Kartoffelerlös (netto)	€/ dt	20,73	12,15	22,17
1573	Zuckerrübenelerlös (netto)	€/ dt			
1731	Milcherlös (netto bei 4 % Fett)	€/ dt			
1732	Milcherlös (netto bei nat. Fettgehalt)	€/ dt			

**Spezialisierte Schafbetriebe in ausgewählten Bundesländern**  
**Natürliche Personen mit ha-Bezug**  
**Identische Betriebe von 2013/14 bis 2015/16**

Blatt 2 von 5

Kennzahl	Bezeichnung	Maßeinheit	2013/14	2014/15	2015/16
0001	Betriebe	Anzahl	44	44	44
<b>Bilanz</b>					
2000	Summe Aktiva (Bilanzvermögen)	€/ Betrieb	369.706	384.585	391.358
2000	Summe Aktiva (Bilanzvermögen)	€/ ha LF	2.183	2.246	2.292
2100	Sachanlagen gesamt	€/ ha LF	1.464	1.545	1.557
2111	dar. Boden	€/ ha LF	722	825	856
2115	dar. Gebäude, baul. Anlagen	€/ ha LF	349	320	299
2120	dar. techn. Anlagen u. Maschinen	€/ ha LF	309	307	280
2130	dar. andere Anlagen insges.	€/ ha LF	73	76	94
2160	dar. Anlagen im Bau, Anzahlungen	€/ ha LF	9	14	23
2200	Finanzanlagen	€/ ha LF	2	3	3
2211	dar. Anteile an verbund. Untern.	€/ ha LF	0	0	0
2213	dar. Beteiligungen	€/ ha LF	1	2	2
2300	Tiervermögen	€/ ha LF	259	248	249
2320	dar. Rinder	€/ ha LF	3	3	3
2330	dar. Schweine	€/ ha LF	0	0	0
2400	Umlaufvermögen (ohne Tiere)	€/ ha LF	424	423	467
2410	dav. Vorräte	€/ ha LF	140	136	140
2412	dar. Feldinventar	€/ ha LF	127	125	126
2420	dav. Finanzumlaufvermögen	€/ ha LF	284	288	327
2431	dar. Forderungen aus Liefer. u. Leist.	€/ ha LF	27	40	17
2450	dar. Bank, Kasse	€/ ha LF	157	170	219
9041	Eigenkapital (+ 50% Sonderposten)	€/ ha LF	1.578	1.672	1.708
3600	dar. Geschäftsguth., gez. Kapital	€/ ha LF	0	0	0
3140	Sonderposten gesamt	€/ ha LF	50	45	39
3400	Rückstellungen	€/ ha LF	8	8	8
3500	Verbindlichkeiten	€/ ha LF	559	531	542
3510	dar. geg. Kreditinstituten	€/ ha LF	502	478	482
3521	dar. aus Lieferungen u. Leistungen	€/ ha LF	42	39	38
9280	Anlagenintensität	%	52	52	49
9281	Veralterungsgrad abnutzbares Anlagenverm.	%	33	30	29
9292	Fremdkapitaldeckung II	%	182	189	191
<b>Investitionen, Finanzierung</b>					
8300	Bruttoinvestitionen	€/ ha LF	131	120	137
8231	Zugang Boden	€/ ha LF	14	17	26
8232	Zugang Wirtschaftsgeb.u.baul. Anl.	€/ ha LF	1	0	2
8251	Zugang Anlagen im Bau, Anzahlung	€/ ha LF	37	43	46
8241	Zugang techn. Anlagen u. Masch.	€/ ha LF	64	58	31
2800	Veränderung Tiervermögen	€/ ha LF	1	-5	-2
8400	Nettoinvestitionen	€/ ha LF	7	-2	19
8401	Nettoinvestitionen	€/ AK	538	-194	1.440
8404	Veränderung Sachanlageverm. (o. Boden)	%	-1	-3	-3
9314	Nettoverbindlichkeiten	€/ ha LF	275	243	214
9315	Veränd. Nettoverbindlichkeiten	€/ ha LF	-46	-52	-14
9318	Tilg.von Verbindlk.ges.(incl.Verm.auseinand.)	€/ ha LF	77	91	111
2920	Veränd. Finanzumlaufvermögen	€/ ha LF	58	18	24
3822	Veränderung Sonder-AfA	€/ ha LF	-4	-1	-2

**Spezialisierte Schafbetriebe in ausgewählten Bundesländern**  
**Natürliche Personen mit ha-Bezug**  
**Identische Betriebe von 2013/14 bis 2015/16**

Blatt 3 von 5

Kennzahl	Bezeichnung	Maßeinheit	2013/14	2014/15	2015/16
0001	Betriebe	Anzahl	44	44	44
<b>Gewinn- und Verlustrechnung</b>					
<b>Ertrag</b>					
4010	<b>Umsatzerlöse</b>	€/ ha LF	382	386	370
4100	dar. landwirtschaftl. Pflanzenprod.	€/ ha LF	42	24	34
4112	dar. Getreide (ohne Körnermais)	€/ ha LF	10	9	9
4120	dar. Ölfr., Hülsenfr., Faserpfl.	€/ ha LF	0	0	0
4130	dar. Kartoffeln	€/ ha LF	0	0	0
4140	dar. Zuckerrüben	€/ ha LF	0	0	0
4173	dar. nachwachs. Rohstoffe / Energiepfl.	€/ ha LF	0	0	0
4200	dar. Tierproduktion	€/ ha LF	301	319	304
4220	dar. Rinder	€/ ha LF	1	2	2
4230	dar. Milch	€/ ha LF	0	0	0
4240	dar. Schweine	€/ ha LF	0	0	0
4260	dar. Geflügel, Eier	€/ ha LF	1	1	1
4300	dar. Obst, Weinbau	€/ ha LF	0	0	0
4360	dar. Nebenbetr., Handel, Dienstleist.	€/ ha LF	37	41	32
4368	dar. Lohnarbeit, Masch.miete	€/ ha LF	32	20	24
4400	<b>Bestandsveränderungen</b>	€/ ha LF	-2	-8	0
4500	<b>Sonst. betr. Erträge</b>	€/ ha LF	680	636	717
4510	dar. Zulagen u. Zuschüsse	€/ ha LF	632	583	658
4660	dar. betriebsbezogene Zahlungen	€/ ha LF	618	569	643
4670	dar. EU-Direktzahlungen (bis WJ 14/15 Betriebsprämie)	€/ ha LF	308	296	273
4671	dav. Basisprämie - gültig ab WJ 15/16	€/ ha LF			177
4672	dav. Greening-Prämie - gültig ab WJ 15/16	€/ ha LF			83
4673	dav. Umverteilungsprämie - gültig ab WJ 15/16	€/ ha LF			13
4674	dav. Förderung für Junglandwirte - gültig ab WJ 15/16	€/ ha LF			0
4680	dar. Ausgleichszulage	€/ ha LF	78	76	83
4690	dar. für umweltger. Agrarprod.	€/ ha LF	225	191	279
4698	dar. sonstige Zuschüsse	€/ ha LF	2	3	2
4520	dar. aufwandsbezogene Zahlungen	€/ ha LF	12	12	11
4560	dar. Agrardieselerstattung	€/ ha LF	9	10	10
4550	dar. Investitionszuschüsse	€/ ha LF	0	0	0
4722	dar. Mieten u. Pachten	€/ ha LF	5	4	5
4725	dar. zeitraumzugehörige Ust.	€/ ha LF	12	13	12
4900	dar. zeitraumfremde Erträge	€/ ha LF	10	16	23
<b>Aufwand</b>					
5100	<b>Materialaufwand</b>	€/ ha LF	315	286	287
5110	dar. Pflanzenproduktion	€/ ha LF	30	26	29
5111	dar. Saat- u. Pflanzgut	€/ ha LF	6	4	5
5112	dar. Düngemittel	€/ ha LF	12	9	14
5113	dar. Pflanzenschutz	€/ ha LF	4	4	3
5210	dar. Tierproduktion	€/ ha LF	151	148	148
5211	dar. Tierzukauf	€/ ha LF	14	15	14
5280	dar. Futtermittelzukauf	€/ ha LF	91	84	86
5292	dar. Tierarzt	€/ ha LF	23	22	21
5293	dar. Besamung	€/ ha LF	0	0	0
5294	dar. sonst. bezogene Leist. Tierprod.	€/ ha LF	10	14	14
5330	dar. Nebenbetr., Handel, Dienstleist.	€/ ha LF	1	2	12
5350	dar. sonst. Materialaufwand	€/ ha LF	134	111	99
5352	dar. Heizmat., Strom	€/ ha LF	9	7	9
5354	dar. Wasser, Abwasser	€/ ha LF	5	4	4
5355	dar. Treib- u. Schmierstoffe	€/ ha LF	71	56	49
5357	dar. Lohnarbeit, Masch.miete	€/ ha LF	48	42	37



**Spezialisierte Schafbetriebe in ausgewählten Bundesländern**  
**Natürliche Personen mit ha-Bezug**  
**Identische Betriebe von 2013/14 bis 2015/16**

Blatt 4 von 5

Kennzahl	Bezeichnung	Maßeinheit	2013/14	2014/15	2015/16
0001	Betriebe	Anzahl	44	44	44
<b>Aufwand</b>					
5500	<b>Personalaufwand (ohne BUV)</b>	€/ ha LF	78	98	109
5501	Personalaufwand (ohne BUV)	€/ eAK	16.753	22.537	24.027
5600	<b>Betriebswirtschaftliche Afa</b>	€/ ha LF	118	118	114
5636	dar. Wirtschaftsgeb. u. baul. Anl.	€/ ha LF	30	30	29
5642	dar. Maschinen u. Geräte	€/ ha LF	56	59	58
5641	dar. Betriebsvorrichtungen	€/ ha LF	3	3	3
5700	<b>Sonst. betriebl. Aufwand</b>	€/ ha LF	235	238	261
5710	dar. Unterhaltung	€/ ha LF	67	68	74
5715	dar. Gebäude u. baul. Anlagen	€/ ha LF	12	8	14
5720	dar. techn. Anl., Masch., Fuhrp.	€/ ha LF	55	60	60
5730	dar. Betriebsversicherung	€/ ha LF	47	52	50
5731	dar. betriebliche Unfallversicherung	€/ ha LF	12	13	12
5742	dar. Pachten	€/ ha LF	40	41	44
5765	Pachtpreis / ha Pachtfläche	€/ ha	47	48	53
5764	dar. zeitraumzugehörige Vorsteuer	€/ ha LF	14	12	15
5770	dar. zeitraumfremder Aufwand	€/ ha LF	17	16	5
<b>Unternehmensergebnis</b>					
6000	<b>Betriebsergebnis</b>	€/ ha LF	314	275	317
4000	Betriebliche Erträge	€/ ha LF	1.060	1.014	1.088
5000	Betriebliche Aufwendungen	€/ ha LF	746	740	771
7000	<b>Finanzergebnis</b>	€/ ha LF	-17	-16	-17
7230	dar. Zinsaufwand	€/ ha LF	17	17	17
7600	<b>Außerordentliches Ergebnis</b>	€/ ha LF	0	1	0
7800	Steuern vom Einkommen u. Ertrag	€/ ha LF	0	0	0
7900	Sonstige Steuern	€/ ha LF	5	6	5
7910	Unternehmensertrag	€/ ha LF	1.061	1.015	1.088
7920	Unternehmensaufwand vor Steuern	€/ ha LF	769	762	794
<b>Rentabilität</b>					
9000	Gewinn/Jahresübersch. vor Steuern	€/ Betrieb	49.524	43.358	50.256
9000	Gewinn/Jahresübersch. vor Steuern	€/ ha LF	292	253	294
9004	Ordentliches Ergebnis	€/ Betrieb	50.525	43.130	47.273
9004	Ordentliches Ergebnis	€/ ha LF	298	252	277
9006	Gewinn + Personalaufwand (ohne BUV)	€/ AK	28.562	27.871	31.332
9007	Ordentliches Ergeb. + Personalaufw. (o. BUV)	€/ AK	29.018	27.765	29.974
9008	Ordentliches Ergeb. + Personalaufw. (o. BUV)	€/ ha LF	376	350	386
9013	Grundrente	€/ ha LF	68	19	37
9071	Betriebseinkommen	€/ ha LF	438	411	449
9073	Relative Faktorentlohnung	%	104,1	92,4	64,2
9103	Ordentliche Rentabilitätsrate	%	5,4	0,7	2,1
9120	Gesamtkapitalrentabilität	%	3,4	1,0	1,7
9131	Eigenkapitalrentabilität (ohne Boden)	%	5,5	0,0	0,0
<b>Liquidität / Stabilität</b>					
9601	Liquidität 1. Grades	%	150	157	163
9221	Cashflow I	€/ ha LF	396	366	397
9223	Cashflow III (zur Neufinanzierung verfügbar)	€/ ha LF	102	91	40
9240	Kapitaldienst	€/ ha LF	93	107	128
9231	Langfristige Kapitaldienstgrenze	€/ ha LF	103	75	45
9232	Mittelfristige Kapitaldienstgrenze	€/ ha LF	133	105	74
9233	Kurzfristige Kapitaldienstgrenze	€/ ha LF	220	193	159
9241	Ausschöpf. d. langfr. Kapitaldienstgr.	%	91	144	286
9242	Ausschöpf. d. mittelfr. Kapitaldienstgr.	%	70	103	173
9243	Ausschöpf. d. kurzfr. Kapitaldienstgr.	%	42	56	81
9270	Eigenkapitalquote	%	72	74	75
9230	Eigenkapitalveränderung	€/ ha LF	56	51	32
9239	Bereinigte Eigenkapitalveränderung	€/ ha LF	86	58	28
9238	Bereinigte Eigenkapitalveränderung	€/ AK	6.615	4.611	2.188
<b>Unternehmerfamilie</b>					
9502	Gesamteinkommen	€/ Betrieb	54.665	48.716	55.105
9503	Verfügbares Einkommen	€/ Betrieb	40.867	36.829	41.423
3210	Entnahmen Lebenshaltung	€/ Betrieb	19.728	22.071	21.378
3395	Nettoentnahmen	€/ nAK	27.920	24.112	31.168

**Spezialisierte Schafbetriebe in ausgewählten Bundesländern**  
**Natürliche Personen mit ha-Bezug**  
**Identische Betriebe von 2013/14 bis 2015/16**

Blatt 5 von 5

Kennzahl	Bezeichnung	Maßeinheit	2013/14	2014/15	2015/16
0001	Betriebe	Anzahl	44	44	44
00	Anzahl Mutterschafe	St. / Betrieb	569,32	564,56	545,66
01	Wolle	kg / Schaf	4,22	3,56	4,43
02	lebend geborene Lämmer	St. / Mutter	1,07	1,10	1,05
03	aufgezogene Lämmer	St. / Mutter	1,02	1,04	1,00
04	verkaufte Lämmer	St. / Mutter	0,74	0,80	0,72
05	Erlös Wolle	€/ dt	104,42	117,63	114,57
06	Erlös Lamm	€/ Lamm	87,18	84,37	87,22
07	Verluste Mutterschafe	%	5,11	5,25	4,00
08	Viehbesatz Mutterschafe	VE / 100 ha LF	33,61	32,97	31,96
09	Viehbesatz Ziegen	VE / 100 ha LF	0,29	0,32	0,36
10	Tiervermögen Schafe	€/ ha LF	252,77	241,74	240,86
11	Veränderung Tiervermögen Schafe	€/ ha LF	-0,22	-5,47	-2,56
12	Umsatzerl. aus Erzeugnissen der Schafhaltung	€/ ha LF	296,88	314,47	298,95
13	Umsatzerl. aus Erzeugnissen der Ziegenhaltung	€/ ha LF	0,47	0,67	0,44
14	Tierzukauf Zuchtböcke	€/ ha LF	6,75	8,78	6,40
15	Zukauf Kraft- u. Mineralfutter (Schafe u. Ziegen)	€/ ha LF	79,28	70,23	71,41
16	Zukauf Rauh- u. Saftfutter (Schafe u. Ziegen)	€/ ha LF	7,72	6,01	9,27
17	Aushilfskräfte	AK / Betrieb	0,03	0,05	0,09
18	Löhne für nichtständige AK	€/ ha LF	3,39	2,96	4,57
19	Umsatzerlöse aus Hofladen	€/ ha LF	0,87	0,90	0,81
20	Umsatzerlöse aus Landschaftspflege	€/ ha LF	0,65	0,81	0,98

**Spezialisierte Schafbetriebe in ausgewählten Bundesländern**  
**Natürliche Personen mit Betriebs-Bezug**  
**Identische Betriebe von 2013/14 bis 2015/16**

Blatt 1 von 5

Kennzahl	Bezeichnung	Maßeinheit	2013/14	2014/15	2015/16
0001	Betriebe	Anzahl	44	44	44
<b>Faktorausstattung</b>					
1006	Wirtschaftliche Betriebsgröße	€/ ha LF	813	787	779
1030	Landw. genutzte Fläche (LF)	ha / Betrieb	169,4	171,3	170,7
1033	dar. zugepachtete LF (Netto)	ha / Betrieb	149,2	151,2	147,0
1150	Ackerfläche	% LF	10,3	8,9	9,5
1160	Dauergrünland	% LF	89,7	91,0	90,3
1056	Ertragsmesszahl	EMZ / a	27	26	26
1110	Arbeitskräfte insgesamt	AK / Betrieb	2,20	2,16	2,20
1113	dar. Familienarbeitskräfte	FAK / Betrieb	1,49	1,52	1,53
1120	Nicht entlohnte Arbeitskräfte	nAK / Betrieb	1,41	1,41	1,42
1114	AK-Besatz	AK / 100 ha LF	1,30	1,26	1,29
1130	Lohnansatz	€/ Betrieb	40.781	41.946	43.427
<b>Produktionsstruktur</b>					
1151	Ackerfläche (Anfang des Jahres)	ha AF / Betrieb	17,7	17,4	15,2
1210	dar. Getreide (ohne Körnermais)	% AF	7,6	7,2	7,2
1230	dar. Ölfrüchte, Hülsenfr., Faserpflanzen	% AF	0,5	0,4	0,4
1237	dar. Wintererbsen	% AF	0,0	0,0	0,0
1240	dar. Kartoffeln	% AF	0,0	0,0	0,0
1250	dar. Zuckerrüben	% AF	0,0	0,0	0,0
1271	dar. Silomais	% AF	1,0	0,9	1,4
1275	dar. sonst. Ackerfutter	% AF	8,5	8,1	6,1
1284	dar. nachwachs. Rohstoffe / Energiepflanzen	% AF	0,0	0,0	0,0
1300	Viehbesatz	VE / 100 ha LF	47,6	47,7	46,4
1330	dar. Rinder	VE / 100 ha LF	0,6	1,2	1,1
1335	dar. Milchkühe	VE / 100 ha LF	0,0	0,0	0,0
1336	dar. Mutter- und Ammenkühe	VE / 100 ha LF	0,3	0,5	0,6
1339	dar. Jung- und Mastvieh	VE / 100 ha LF	0,2	0,6	0,5
1350	dar. Schweine	VE / 100 ha LF	0,0	0,1	0,0
1351	dar. Mastschweine und Läufer	VE / 100 ha LF	0,0	0,1	0,0
1352	dar. Zuchtsauen	VE / 100 ha LF	0,0	0,0	0,0
1340	dar. Schafe	VE / 100 ha LF	951,4	971,6	936,5
1320	dar. Pferde	VE / 100 ha LF	0,2	0,2	0,2
1391	Rauhfuttermittel	GV / Betrieb	80,7	81,8	79,3
<b>Erträge, Leistungen, Preise</b>					
1411	Getreide (ohne Körnermais)	dt / ha	46	47	45
1420	dar. Weizen	dt / ha	53	62	51
1426	dar. Wintergerste	dt / ha	56	53	56
1427	dar. Sommergerste	dt / ha	10	28	32
1433	dar. Roggen	dt / ha	40	42	40
1434	dar. Triticale	dt / ha	43	43	42
1465	Raps	dt / ha			
1472	Kartoffeln	dt / ha	149	100	108
1473	Zuckerrüben	dt / ha			
1631	Milchleistung (4 % Fett)	kg / Kuh	8.000	5.000	
1632	Milchleistung (nat. Fettgehalt)	kg / Kuh	8.000	5.000	
1612	Lebend geborene Ferkel	Ferkel / Sau			
1511	Getreideerlös insges.(netto; o. Körnermais)	€/ dt	19,35	14,26	20,15
1520	Weizenerlös (netto)	€/ dt	19,51	17,56	24,54
1526	Wintergersteerlös (netto)	€/ dt	14,47	12,92	
1527	Sommergersteerlös (netto)	€/ dt	16,00	12,21	13,44
1533	Roggenerlös (netto)	€/ dt		8,65	
1534	Triticaleerlös (netto)	€/ dt	21,73	13,02	12,97
1565	Rapselerlös (netto)	€/ dt			
1572	Kartoffelerlös (netto)	€/ dt	20,73	12,15	22,17
1573	Zuckerrübenerlös (netto)	€/ dt			
1731	Milcherlös (netto bei 4 % Fett)	€/ dt			
1732	Milcherlös (netto bei nat. Fettgehalt)	€/ dt			

**Spezialisierte Schafbetriebe in ausgewählten Bundesländern**  
**Natürliche Personen mit Betriebs-Bezug**  
**Identische Betriebe von 2013/14 bis 2015/16**

Blatt 2 von 5

Kennzahl	Bezeichnung	Maßeinheit	2013/14	2014/15	2015/16
0001	Betriebe	Anzahl	44	44	44
<b>Bilanz</b>					
2000	Summe Aktiva (Bilanzvermögen)	€/ Betrieb	369.706	384.585	391.358
2000	Summe Aktiva (Bilanzvermögen)	€/ ha LF	2.183	2.246	2.292
2100	Sachanlagen gesamt	€/ ha LF	248.031	264.606	265.773
2111	dar. Boden	€/ ha LF	122.382	141.361	146.132
2115	dar. Gebäude, baul. Anlagen	€/ ha LF	59.145	54.871	50.958
2120	dar. techn. Anlagen u. Maschinen	€/ ha LF	52.369	52.637	47.727
2130	dar. andere Anlagen insges.	€/ ha LF	12.302	12.998	16.016
2160	dar. Anlagen im Bau, Anzahlungen	€/ ha LF	1.519	2.425	3.886
2200	Finanzanlagen	€/ ha LF	308	537	535
2211	dar. Anteile an verbund. Untern.	€/ ha LF	3	3	3
2213	dar. Beteiligungen	€/ ha LF	144	375	375
2300	Tiervermögen	€/ ha LF	43.861	42.514	42.430
2320	dar. Rinder	€/ ha LF	467	560	587
2330	dar. Schweine	€/ ha LF	0	0	0
2400	Umlaufvermögen (ohne Tiere)	€/ ha LF	71.831	72.513	79.715
2410	dav. Vorräte	€/ ha LF	23.761	23.236	23.819
2412	dar. Feldinventar	€/ ha LF	21.570	21.487	21.556
2420	dav. Finanzumlaufvermögen	€/ ha LF	48.070	49.278	55.896
2431	dar. Forderungen aus Liefer. u. Leist.	€/ ha LF	4.492	6.811	2.875
2450	dar. Bank, Kasse	€/ ha LF	26.608	29.051	37.430
9041	Eigenkapital (+ 50% Sonderposten)	€/ ha LF	267.353	286.355	291.600
3600	dar. Geschäftsguth., gez. Kapital	€/ ha LF	0	0	0
3140	Sonderposten gesamt	€/ ha LF	8.527	7.742	6.658
3400	Rückstellungen	€/ ha LF	1.302	1.448	1.410
3500	Verbindlichkeiten	€/ ha LF	94.696	90.903	92.488
3510	dar. geg. Kreditinstituten	€/ ha LF	85.105	81.801	82.283
3521	dar. aus Lieferungen u. Leistungen	€/ ha LF	7.175	6.748	6.526
9280	Anlagenintensität	%	52	52	49
9281	Veralterungsgrad abnutzbares Anlagenverm.	%	33	30	29
9292	Fremdkapitaldeckung II	%	182	189	191
<b>Investitionen, Finanzierung</b>					
8300	Bruttoinvestitionen	€/ ha LF	22.125	20.551	23.329
8231	Zugang Boden	€/ ha LF	2.449	2.906	4.410
8232	Zugang Wirtschaftsgeb.u.baul. Anl.	€/ ha LF	174	59	277
8251	Zugang Anlagen im Bau, Anzahlung	€/ ha LF	6.218	7.369	7.784
8241	Zugang techn. Anlagen u. Masch.	€/ ha LF	10.786	9.865	5.296
2800	Veränderung Tiervermögen	€/ ha LF	201	-879	-270
8400	Nettoinvestitionen	€/ ha LF	1.181	-419	3.164
8401	Nettoinvestitionen	€/ AK	538	-194	1.440
8404	Veränderung Sachanlageverm. (o. Boden)	%	-1	-3	-3
9314	Nettoverbindlichkeiten	€/ ha LF	46.626	41.626	36.593
9315	Veränd. Nettoverbindlichkeiten	€/ ha LF	-7.807	-8.927	-2.366
9318	Tilg.von Verbindlk.ges.(incl.Verm.auseinand.)	€/ ha LF	12.963	15.588	19.000
2920	Veränd. Finanzumlaufvermögen	€/ ha LF	9.855	3.074	4.042
3822	Veränderung Sonder-AfA	€/ ha LF	-602	-120	-366

**Spezialisierte Schafbetriebe in ausgewählten Bundesländern**  
**Natürliche Personen mit Betriebs-Bezug**  
**Identische Betriebe von 2013/14 bis 2015/16**

Blatt 3 von 5

Kennzahl	Bezeichnung	Maßeinheit	2013/14	2014/15	2015/16
0001	Betriebe	Anzahl	44	44	44
<b>Gewinn- und Verlustrechnung</b>					
<b>Ertrag</b>					
4010	<b>Umsatzerlöse</b>	€/ ha LF	64.661	66.149	63.220
4100	dar. landwirtschaftl. Pflanzenprod.	€/ ha LF	7.117	4.124	5.832
4112	dar. Getreide (ohne Körnermais)	€/ ha LF	1.727	1.469	1.513
4120	dar. Ölf., Hülsenfr., Faserpfl.	€/ ha LF	0	0	0
4130	dar. Kartoffeln	€/ ha LF	51	14	21
4140	dar. Zuckerrüben	€/ ha LF	0	0	0
4173	dar. nachwachs. Rohstoffe / Energiepfl.	€/ ha LF	0	0	0
4200	dar. Tierproduktion	€/ ha LF	50.908	54.679	51.826
4220	dar. Rinder	€/ ha LF	151	363	306
4230	dar. Milch	€/ ha LF	3	0	0
4240	dar. Schweine	€/ ha LF	0	18	0
4260	dar. Geflügel, Eier	€/ ha LF	98	103	94
4300	dar. Obst, Weinbau	€/ ha LF	58	0	33
4360	dar. Nebenbetr., Handel, Dienstleist.	€/ ha LF	6.336	7.085	5.458
4368	dar. Lohnarbeit, Masch.miete	€/ ha LF	5.347	3.477	4.114
4400	<b>Bestandsveränderungen</b>	€/ ha LF	-278	-1.349	-21
4500	<b>Sonst. betr. Erträge</b>	€/ ha LF	115.241	108.902	122.469
4510	dar. Zulagen u. Zuschüsse	€/ ha LF	107.019	99.897	112.334
4660	dar. betriebsbezogene Zahlungen	€/ ha LF	104.644	97.413	109.797
4670	dar. EU-Direktzahlungen (bis WJ 14/15 Betriebsprämie)	€/ ha LF	52.142	50.613	46.544
4671	dav. Basisprämie - gültig ab WJ 15/16	€/ ha LF			30.162
4672	dav. Greening-Prämie - gültig ab WJ 15/16	€/ ha LF			14.146
4673	dav. Umverteilungsprämie - gültig ab WJ 15/16	€/ ha LF			2.236
4674	dav. Förderung für Junglandwirte - gültig ab WJ 15/16	€/ ha LF			0
4680	dar. Ausgleichszulage	€/ ha LF	13.200	13.086	14.210
4690	dar. für umweltger. Agrarprod.	€/ ha LF	38.104	32.727	47.548
4698	dar. sonstige Zuschüsse	€/ ha LF	274	452	363
4520	dar. aufwandsbezogene Zahlungen	€/ ha LF	2.080	1.977	1.925
4560	dar. Agrardieselerstattung	€/ ha LF	1.574	1.670	1.695
4550	dar. Investitionszuschüsse	€/ ha LF	0	0	0
4722	dar. Mieten u. Pachten	€/ ha LF	795	731	909
4725	dar. zeitraumzugehörige Ust.	€/ ha LF	1.960	2.142	2.116
4900	dar. zeitraumfremde Erträge	€/ ha LF	1.764	2.758	3.895
<b>Aufwand</b>					
5100	<b>Materialaufwand</b>	€/ ha LF	53.441	49.050	49.031
5110	dar. Pflanzenproduktion	€/ ha LF	5.098	4.405	4.901
5111	dar. Saat- u. Pflanzgut	€/ ha LF	938	761	862
5112	dar. Düngemittel	€/ ha LF	2.048	1.570	2.322
5113	dar. Pflanzenschutz	€/ ha LF	704	622	594
5210	dar. Tierproduktion	€/ ha LF	25.532	25.404	25.239
5211	dar. Tierzukauf	€/ ha LF	2.385	2.554	2.393
5280	dar. Futtermittelzukauf	€/ ha LF	15.417	14.421	14.646
5292	dar. Tierarzt	€/ ha LF	3.813	3.848	3.610
5293	dar. Besamung	€/ ha LF	1	2	1
5294	dar. sonst. bezogene Leist. Tierprod.	€/ ha LF	1.771	2.402	2.350
5330	dar. Nebenbetr., Handel, Dienstleist.	€/ ha LF	140	302	2.037
5350	dar. sonst. Materialaufwand	€/ ha LF	22.683	18.948	16.872
5352	dar. Heizmat., Strom	€/ ha LF	1.459	1.199	1.463
5354	dar. Wasser, Abwasser	€/ ha LF	821	671	600
5355	dar. Treib- u. Schmierstoffe	€/ ha LF	11.990	9.605	8.289
5357	dar. Lohnarbeit, Masch.miete	€/ ha LF	8.134	7.269	6.231

**Spezialisierte Schafbetriebe in ausgewählten Bundesländern**  
**Natürliche Personen mit Betriebs-Bezug**  
**Identische Betriebe von 2013/14 bis 2015/16**

Blatt 4 von 5

Kennzahl	Bezeichnung	Maßeinheit	2013/14	2014/15	2015/16
0001	Betriebe	Anzahl	44	44	44
<b>Aufwand</b>					
5500	<b>Personalaufwand (ohne BUV)</b>	€/ ha LF	13.169	16.735	18.567
5501	Personalaufwand (ohne BUV)	€/ eAK	16.753	22.537	24.027
5600	<b>Betriebswirtschaftliche AfA</b>	€/ ha LF	19.942	20.205	19.413
5636	dar. Wirtschaftsgeb. u. baul. Anl.	€/ ha LF	5.149	5.143	4.963
5642	dar. Maschinen u. Geräte	€/ ha LF	9.541	10.160	9.955
5641	dar. Betriebsvorrichtungen	€/ ha LF	572	564	575
5700	<b>Sonst. betriebl. Aufwand</b>	€/ ha LF	39.876	40.703	44.620
5710	dar. Unterhaltung	€/ ha LF	11.406	11.594	12.592
5715	dar. Gebäude u. baul. Anlagen	€/ ha LF	1.989	1.336	2.379
5720	dar. techn. Anl., Masch., Fuhrp.	€/ ha LF	9.396	10.258	10.172
5730	dar. Betriebsversicherung	€/ ha LF	8.035	8.839	8.596
5731	dar. betriebliche Unfallversicherung	€/ ha LF	1.969	2.288	2.071
5742	dar. Pachten	€/ ha LF	6.843	7.079	7.487
5765	Pachtpreis / ha Pachtfläche	€/ ha	47	48	53
5764	dar. zeitraumzugehörige Vorsteuer	€/ ha LF	2.429	2.029	2.639
5770	dar. zeitraumfremder Aufwand	€/ ha LF	2.926	2.656	876
<b>Unternehmensergebnis</b>					
6000	<b>Betriebsergebnis</b>	€/ ha LF	53.197	47.010	54.038
4000	Betriebliche Erträge	€/ ha LF	179.624	173.702	185.669
5000	Betriebliche Aufwendungen	€/ ha LF	126.428	126.692	131.631
7000	<b>Finanzergebnis</b>	€/ ha LF	-2.831	-2.823	-2.831
7230	dar. Zinsaufwand	€/ ha LF	2.893	2.844	2.844
7600	<b>Außerordentliches Ergebnis</b>	€/ ha LF	53	119	-36
7800	Steuern vom Einkommen u. Ertrag	€/ ha LF	5	2	-17
7900	Sonstige Steuern	€/ ha LF	894	947	915
7910	Unternehmensertrag	€/ ha LF	179.778	173.896	185.815
7920	Unternehmensaufwand vor Steuern	€/ ha LF	130.254	130.537	135.559
<b>Rentabilität</b>					
9000	Gewinn/Jahresübersch. vor Steuern	€/ Betrieb	49.524	43.358	50.256
9000	Gewinn/Jahresübersch. vor Steuern	€/ ha LF	292	253	294
9004	Ordentliches Ergebnis	€/ Betrieb	50.525	43.130	47.273
9004	Ordentliches Ergebnis	€/ ha LF	298	252	277
9006	Gewinn + Personalaufwand (ohne BUV)	€/ AK	28.562	27.871	31.332
9007	Ordentliches Ergeb. + Personalaufw. (o. BUV)	€/ AK	29.018	27.765	29.974
9008	Ordentliches Ergeb. + Personalaufw. (o. BUV)	€/ ha LF	63.695	59.865	65.840
9013	Grundrente	€/ ha LF	11.513	3.188	6.243
9071	Betriebseinkommen	€/ ha LF	74.251	70.387	76.670
9073	Relative Faktorentlohnung	%	104,1	92,4	64,2
9103	Ordentliche Rentabilitätsrate	%	5,4	0,7	2,1
9120	Gesamtkapitalrentabilität	%	3,4	1,0	1,7
9131	Eigenkapitalrentabilität (ohne Boden)	%	5,5	0,0	0,0
<b>Liquidität / Stabilität</b>					
9601	Liquidität 1. Grades	%	150	157	163
9221	Cashflow I	€/ ha LF	67.043	62.597	67.692
9223	Cashflow III (zur Neufinanzierung verfügbar)	€/ ha LF	17.208	15.523	6.781
9240	Kapitaldienst	€/ ha LF	15.808	18.406	21.833
9231	Langfristige Kapitaldienstgrenze	€/ ha LF	17.365	12.762	7.640
9232	Mittelfristige Kapitaldienstgrenze	€/ ha LF	22.514	17.905	12.603
9233	Kurzfristige Kapitaldienstgrenze	€/ ha LF	37.307	32.967	27.089
9241	Ausschöpf. d. langfr. Kapitaldienstgr.	%	91	144	286
9242	Ausschöpf. d. mittelfr. Kapitaldienstgr.	%	70	103	173
9243	Ausschöpf. d. kurzfr. Kapitaldienstgr.	%	42	56	81
9270	Eigenkapitalquote	%	72	74	75
9230	Eigenkapitalveränderung	€/ ha LF	9.459	8.805	5.417
9239	Bereinigte Eigenkapitalveränderung	€/ ha LF	14.520	9.943	4.807
9238	Bereinigte Eigenkapitalveränderung	€/ AK	6.615	4.611	2.188
<b>Unternehmerfamilie</b>					
9502	Gesamteinkommen	€/ Betrieb	54.665	48.716	55.105
9503	Verfügbares Einkommen	€/ Betrieb	40.867	36.829	41.423
3210	Entnahmen Lebenshaltung	€/ Betrieb	19.728	22.071	21.378
3395	Nettoentnahmen	€/ nAK	27.920	24.112	31.168

**Spezialisierte Schafbetriebe in ausgewählten Bundesländern**  
**Natürliche Personen mit Betriebs-Bezug**  
**Identische Betriebe von 2013/14 bis 2015/16**

Blatt 5 von 5

Kennzahl	Bezeichnung	Maßeinheit	2013/14	2014/15	2015/16
0001	Betriebe	Anzahl	44	44	44
00	Anzahl Mutterschafe	St. / Betrieb	569,32	564,56	545,66
01	Wolle	kg / Schaf	4,22	3,56	4,43
02	lebend geborene Lämmer	St. / Mutter	1,07	1,10	1,05
03	aufgezogene Lämmer	St. / Mutter	1,02	1,04	1,00
04	verkaufte Lämmer	St. / Mutter	0,74	0,80	0,72
05	Erlös Wolle	€/ dt	104,42	117,63	114,57
06	Erlös Lamm	€/ Lamm	87,18	84,37	87,22
07	Verluste Mutterschafe	%	5,11	5,25	4,00
08	Viehbesatz Mutterschafe	VE / 100 ha LF	33,61	32,97	31,96
09	Viehbesatz Ziegen	VE / 100 ha LF	0,29	0,32	0,36
10	Tiervermögen Schafe	€/ ha LF	42.816,52	41.397,61	41.117,55
11	Veränderung Tiervermögen Schafe	€/ ha LF	-37,02	-936,75	-436,66
12	Umsatzerl. aus Erzeugnissen der Schafhaltung	€/ ha LF	50.288,72	53.853,65	51.034,37
13	Umsatzerl. aus Erzeugnissen der Ziegenhaltung	€/ ha LF	79,07	114,37	75,54
14	Tierzukauf Zuchtböcke	€/ ha LF	1.143,62	1.504,13	1.093,06
15	Zukauf Kraft- u. Mineralfutter (Schafe u. Ziegen)	€/ ha LF	13.428,95	12.026,25	12.190,41
16	Zukauf Rauh- u. Saftfutter (Schafe u. Ziegen)	€/ ha LF	1.307,34	1.028,63	1.582,40
17	Aushilfskräfte	AK / Betrieb	0,03	0,05	0,09
18	Löhne für nichtständige AK	€/ ha LF	574,03	506,14	780,30
19	Umsatzerlöse aus Hofladen	€/ ha LF	147,37	154,63	138,71
20	Umsatzerlöse aus Landschaftspflege	€/ ha LF	110,89	138,93	167,33

**Spezialisierte Schafbetriebe in ostdeutschen Bundesländern**  
**Natürliche Personen mit ha-Bezug**  
**Identische Betriebe von 2005/06 bis 2015/16**  
**Teil 1: 2005/06 bis 2010/11**

Blatt 1 von 5

Kennzahl	Bezeichnung	Maßeinheit	2005/06	2006/07	2007/08	2008/09	2009/10	2010/11
0001	Betriebe	Anzahl	14	14	14	14	14	14
<b>Faktorausstattung</b>								
1006	Wirtschaftliche Betriebsgröße	€/ ha LF						857
1030	Landw. genutzte Fläche (LF)	ha / Betrieb	205,2	206,3	210,4	210,4	206,8	186,8
1033	dar. zugepachtete LF (Netto)	ha / Betrieb	186,0	184,2	188,2	184,1	179,8	158,6
1150	Ackerfläche	% LF	6,4	6,7	7,8	6,7	6,4	9,3
1160	Dauergrünland	% LF	85,1	84,7	92,2	85,0	85,1	90,6
1056	Ertragsmesszahl	EMZ / a	30	30	30	30	30	30
1110	Arbeitskräfte insgesamt	AK / Betrieb	2,81	3,18	2,96	2,95	3,00	2,89
1113	dar. Familienarbeitskräfte	FAK / Betrieb	1,45	1,46	1,43	1,43	1,47	1,47
1120	Nicht entlohnte Arbeitskräfte	nAK / Betrieb	1,35	1,34	1,31	1,33	1,36	1,34
1114	AK-Besatz	AK / 100 ha LF	1,37	1,54	1,41	1,40	1,45	1,55
1130	Lohnansatz	€/ Betrieb	35.344	35.527	35.541	36.640	37.741	37.363
<b>Produktionsstruktur</b>								
1151	Ackerfläche (Anfang des Jahres)	ha AF / Betrieb	12,3	13,1	17,2	14,5	14,2	16,9
1210	dar. Getreide (ohne Körnermais)	% AF	52,3	46,5	39,2	44,5	48,4	38,4
1230	dar. Ölfrüchte, Hülsenfr., Faserpflanzen	% AF	0,0	0,0	0,0	0,0	0,0	1,6
1237	dar. Winterraps	% AF	0,0	0,0	0,0	0,0	0,0	0,0
1240	dar. Kartoffeln	% AF	0,0	0,0	0,0	0,0	0,0	0,0
1250	dar. Zuckerrüben	% AF	0,0	0,0	0,0	0,0	0,0	0,0
1271	dar. Silomais	% AF	0,0	2,6	0,0	0,0	0,0	0,0
1275	dar. sonst. Ackerfutter	% AF	64,0	37,7	30,4	49,9	49,7	57,7
1284	dar. nachwachs. Rohstoffe / Energiepflanzen	% AF	0,0	0,0	0,0	0,0	0,0	0,0
1300	Viehbesatz	VE / 100 ha LF	62,4	60,0	58,9	56,7	55,1	56,9
1330	dar. Rinder	VE / 100 ha LF	0,1	0,1	0,2	0,1	0,1	0,1
1335	dar. Milchkühe	VE / 100 ha LF	0,1	0,1	0,1	0,1	0,1	0,1
1336	dar. Mutter- und Ammenkühe	VE / 100 ha LF	0,0	0,0	0,0	0,0	0,0	0,0
1339	dar. Jung- und Mastvieh	VE / 100 ha LF	0,0	0,0	0,1	0,1	0,1	0,1
1350	dar. Schweine	VE / 100 ha LF	0,0	0,0	0,0	0,0	0,0	0,0
1351	dar. Mastschweine und Läufer	VE / 100 ha LF	0,0	0,0	0,0	0,0	0,0	0,0
1352	dar. Zuchtsauen	VE / 100 ha LF	0,0	0,0	0,0	0,0	0,0	0,0
1340	dar. Schafe	VE / 100 ha LF	61,2	58,9	57,7	55,5	54,0	55,7
1320	dar. Pferde	VE / 100 ha LF	0,6	0,5	0,5	0,5	0,6	0,6
1391	Rauhfuttermittelverzehr	GV / Betrieb	128,1	123,8	124,0	119,4	114,1	106,4
<b>Erträge, Leistungen, Preise</b>								
1411	Getreide (ohne Körnermais)	dt / ha	37	33	28	38	42	41
1420	dar. Weizen	dt / ha	47	44		50	49	68
1426	dar. Wintergerste	dt / ha	39	39	42	43	42	43
1427	dar. Sommergerste	dt / ha	32	27	43	40	41	21
1433	dar. Roggen	dt / ha	30	20	20	41	20	21
1434	dar. Triticale	dt / ha	43	28	25	38	44	41
1465	Raps	dt / ha						
1472	Kartoffeln	dt / ha						
1473	Zuckerrüben	dt / ha						
1631	Milchleistung (4 % Fett)	kg / Kuh	0	0	0	0	0	7.045
1632	Milchleistung (nat. Fettgehalt)	kg / Kuh	6.250	6.250	6.250	6.250	6.333	5.636
1612	Lebend geborene Ferkel	Ferkel / Sau						
1511	Getreideerlös insges.(netto; o. Körnermais)	€/ dt	11,55	11,91	14,90	14,90	7,65	9,26
1520	Weizenerlös (netto)	€/ dt						
1526	Wintergersteerlös (netto)	€/ dt					8,29	
1527	Sommergersteerlös (netto)	€/ dt						
1533	Roggenerlös (netto)	€/ dt						
1534	Triticaleerlös (netto)	€/ dt	11,55	11,91	14,90	14,90		9,26
1565	Rapselerlös (netto)	€/ dt						
1572	Kartoffelerlös (netto)	€/ dt						
1573	Zuckerrübenerlös (netto)	€/ dt						
1731	Milcherlös (netto bei 4 % Fett)	€/ dt						
1732	Milcherlös (netto bei nat. Fettgehalt)	€/ dt						



**Spezialisierte Schafbetriebe in ostdeutschen Bundesländern**  
**Natürliche Personen mit ha-Bezug**  
**Identische Betriebe von 2005/06 bis 2015/16**  
**Teil 1: 2005/06 bis 2010/11**

Blatt 2 von 5

Kennzahl	Bezeichnung	Maßeinheit	2005/06	2006/07	2007/08	2008/09	2009/10	2010/11
0001	Betriebe	Anzahl	14	14	14	14	14	14
<b>Bilanz</b>								
2000	Summe Aktiva (Bilanzvermögen)	€/ Betrieb	336.193	350.677	349.741	337.644	333.187	322.646
2000	Summe Aktiva (Bilanzvermögen)	€/ ha LF	1.639	1.700	1.662	1.605	1.611	1.727
2100	Sachanlagen gesamt	€/ ha LF	959	1.031	1.010	981	945	1.029
2111	dar. Boden	€/ ha LF	318	353	357	396	426	498
2115	dar. Gebäude, baul. Anlagen	€/ ha LF	323	318	288	267	250	259
2120	dar. techn. Anlagen u. Maschinen	€/ ha LF	238	257	280	234	190	197
2130	dar. andere Anlagen insges.	€/ ha LF	73	97	80	77	72	66
2160	dar. Anlagen im Bau, Anzahlungen	€/ ha LF	2	1	0	2	3	4
2200	Finanzanlagen	€/ ha LF	2	1	1	1	1	1
2211	dar. Anteile an verbund. Untern.	€/ ha LF	0	0	0	0	0	0
2213	dar. Beteiligungen	€/ ha LF	1	1	1	0	0	0
2300	Tiervermögen	€/ ha LF	345	329	327	309	298	305
2320	dar. Rinder	€/ ha LF	1	1	1	1	1	1
2330	dar. Schweine	€/ ha LF	0	0	0	0	0	0
2400	Umlaufvermögen (ohne Tiere)	€/ ha LF	312	314	298	292	347	366
2410	dav. Vorräte	€/ ha LF	118	113	134	120	120	126
2412	dar. Feldinventar	€/ ha LF	110	109	130	115	113	121
2420	dav. Finanzumlaufvermögen	€/ ha LF	195	201	164	172	226	239
2431	dar. Forderungen aus Liefer. u. Leist.	€/ ha LF	50	43	40	25	20	24
2450	dar. Bank, Kasse	€/ ha LF	69	74	40	65	85	82
9041	Eigenkapital (+ 50% Sonderposten)	€/ ha LF	860	909	848	861	947	1.047
3600	dar. Geschäftsguth., gez. Kapital	€/ ha LF	0	0	0	0	0	0
3140	Sonderposten gesamt	€/ ha LF	147	143	134	90	78	70
3400	Rückstellungen	€/ ha LF	4	4	4	5	5	6
3500	Verbindlichkeiten	€/ ha LF	695	711	729	681	607	624
3510	dar. geg. Kreditinstituten	€/ ha LF	571	600	598	562	525	537
3521	dar. aus Lieferungen u. Leistungen	€/ ha LF	98	69	105	96	64	55
9280	Anlagenintensität	%	48	50	50	48	44	43
9281	Veralterungsgrad abnutzbares Anlagenverm.	%	43	43	40	33	29	26
9292	Fremdkapitaldeckung II	%	128	130	125	126	140	142
<b>Investitionen, Finanzierung</b>								
8300	Bruttoinvestitionen	€/ ha LF	150	217	161	64	33	75
8231	Zugang Boden	€/ ha LF	15	30	3	35	4	5
8232	Zugang Wirtschaftsgeb.u.baul. Anl.	€/ ha LF	6	14	7	0	0	0
8251	Zugang Anlagen im Bau, Anzahlung	€/ ha LF	49	49	33	12	39	59
8241	Zugang techn. Anlagen u. Masch.	€/ ha LF	59	96	93	7	3	46
2800	Veränderung Tiervermögen	€/ ha LF	14	-1	12	-14	-16	-27
8400	Nettoinvestitionen	€/ ha LF	42	82	16	-39	-66	-55
8401	Nettoinvestitionen	€/ AK	3.094	5.315	1.171	-2.763	-4.539	-3.561
8404	Veränderung Sachanlageverm. (o. Boden)	%	2	7	-1	-10	-12	-9
9314	Nettoverbindlichkeiten	€/ ha LF	500	510	565	509	381	385
9315	Veränd. Nettoverbindlichkeiten	€/ ha LF	-47	4	81	-61	-110	-42
9318	Tilg.von Verbindlk.ges.(incl.Verm.auseinand.)	€/ ha LF	81	114	111	119	92	106
2920	Veränd. Finanzumlaufvermögen	€/ ha LF	51	17	-41	12	28	-4
3822	Veränderung Sonder-AfA	€/ ha LF	4	-37	-5	-18	-6	-7

**Spezialisierte Schafbetriebe in ostdeutschen Bundesländern**  
**Natürliche Personen mit ha-Bezug**  
**Identische Betriebe von 2005/06 bis 2015/16**  
**Teil 1: 2005/06 bis 2010/11**

Blatt 3 von 5

Kennzahl	Bezeichnung	Maßeinheit	2005/06	2006/07	2007/08	2008/09	2009/10	2010/11
0001	Betriebe	Anzahl	14	14	14	14	14	14
<b>Gewinn- und Verlustrechnung</b>								
<b>Ertrag</b>								
4010	<b>Umsatzerlöse</b>	€/ ha LF	259	282	280	278	296	338
4100	dar. landwirtschaftl. Pflanzenprod.	€/ ha LF	5	2	9	7	15	12
4112	dar. Getreide (ohne Körnermais)	€/ ha LF	1	1	4	0	2	1
4120	dar. Ölfr., Hülsenfr., Faserpfl.	€/ ha LF	0	0	0	0	0	0
4130	dar. Kartoffeln	€/ ha LF	0	0	0	0	0	0
4140	dar. Zuckerrüben	€/ ha LF	0	0	0	0	0	0
4173	dar. nachwachs. Rohstoffe / Energiepfl.	€/ ha LF	0	0	0	0	0	0
4200	dar. Tierproduktion	€/ ha LF	223	241	227	232	231	278
4220	dar. Rinder	€/ ha LF	0	0	0	0	0	0
4230	dar. Milch	€/ ha LF	0	0	0	0	0	0
4240	dar. Schweine	€/ ha LF	0	0	0	0	0	0
4260	dar. Geflügel, Eier	€/ ha LF	0	0	0	0	0	0
4300	dar. Obst, Weinbau	€/ ha LF	0	0	0	0	0	0
4360	dar. Nebenbetr., Handel, Dienstleist.	€/ ha LF	31	39	43	39	47	48
4368	dar. Lohnarbeit, Masch.miete	€/ ha LF	26	37	16	28	40	43
4400	<b>Bestandsveränderungen</b>	€/ ha LF	16	-1	13	-10	-20	-29
4500	<b>Sonst. betr. Erträge</b>	€/ ha LF	680	741	691	602	601	681
4510	dar. Zulagen u. Zuschüsse	€/ ha LF	601	638	601	541	546	613
4660	dar. betriebsbezogene Zahlungen	€/ ha LF	563	589	537	520	524	597
4670	dar. EU-Direktzahlungen (bis WJ 14/15 Betriebsprämie)	€/ ha LF	237	260	244	241	245	291
4671	dav. Basisprämie - gültig ab WJ 15/16	€/ ha LF						
4672	dav. Greening-Prämie - gültig ab WJ 15/16	€/ ha LF						
4673	dav. Umverteilungsprämie - gültig ab WJ 15/16	€/ ha LF						
4674	dav. Förderung für Junglandwirte - gültig ab WJ 15/16	€/ ha LF						
4680	dar. Ausgleichszulage	€/ ha LF	80	101	76	76	80	87
4690	dar. für umweltger. Agrarprod.	€/ ha LF	245	227	216	202	198	216
4698	dar. sonstige Zuschüsse	€/ ha LF	1	0	1	1	1	3
4520	dar. aufwandsbezogene Zahlungen	€/ ha LF	29	39	55	19	21	16
4560	dar. Agrardieselerstattung	€/ ha LF	5	5	5	5	7	9
4550	dar. Investitionszuschüsse	€/ ha LF	8	13	18	0	1	0
4722	dar. Mieten u. Pachten	€/ ha LF	5	6	7	6	15	7
4725	dar. zeitraumzugehörige Ust.	€/ ha LF	2	3	3	3	4	3
4900	dar. zeitraumfremde Erträge	€/ ha LF	43	57	45	22	9	20
<b>Aufwand</b>								
5100	<b>Materialaufwand</b>	€/ ha LF	253	259	299	253	243	288
5110	dar. Pflanzenproduktion	€/ ha LF	23	30	31	19	16	24
5111	dar. Saat- u. Pflanzgut	€/ ha LF	5	5	6	2	2	3
5112	dar. Düngemittel	€/ ha LF	9	11	13	9	6	10
5113	dar. Pflanzenschutz	€/ ha LF	2	1	2	2	2	1
5210	dar. Tierproduktion	€/ ha LF	137	136	169	135	126	157
5211	dar. Tierzukauf	€/ ha LF	10	6	16	6	9	8
5280	dar. Futtermittelzukauf	€/ ha LF	82	84	104	90	79	103
5292	dar. Tierarzt	€/ ha LF	27	26	30	24	24	25
5293	dar. Besamung	€/ ha LF	0	0	0	0	0	0
5294	dar. sonst. bezogene Leist. Tierprod.	€/ ha LF	10	9	9	6	8	10
5330	dar. Nebenbetr., Handel, Dienstleist.	€/ ha LF	0	0	1	0	6	0
5350	dar. sonst. Materialaufwand	€/ ha LF	93	93	98	98	95	107
5352	dar. Heizmat., Strom	€/ ha LF	5	8	9	8	8	9
5354	dar. Wasser, Abwasser	€/ ha LF	4	5	5	5	5	5
5355	dar. Treib- u. Schmierstoffe	€/ ha LF	52	52	60	56	56	66
5357	dar. Lohnarbeit, Masch.miete	€/ ha LF	28	23	20	25	23	26

**Spezialisierte Schafbetriebe in ostdeutschen Bundesländern**  
**Natürliche Personen mit ha-Bezug**  
**Identische Betriebe von 2005/06 bis 2015/16**  
**Teil 1: 2005/06 bis 2010/11**

Blatt 4 von 5

Kennzahl	Bezeichnung	Maßeinheit	2005/06	2006/07	2007/08	2008/09	2009/10	2010/11
0001	Betriebe	Anzahl	14	14	14	14	14	14
<b>Aufwand</b>								
5500	<b>Personalaufwand (ohne BUV)</b>	€/ ha LF	116	125	142	142	140	131
5501	Personalaufwand (ohne BUV)	€/ eAK	16.366	13.995	18.048	18.376	17.629	15.679
5600	<b>Betriebswirtschaftliche AfA</b>	€/ ha LF	95	123	128	102	97	112
5636	dar. Wirtschaftsgeb. u. baul. Anl.	€/ ha LF	23	23	23	21	22	25
5642	dar. Maschinen u. Geräte	€/ ha LF	48	65	74	53	48	53
5641	dar. Betriebsvorrichtungen	€/ ha LF	3	3	4	3	3	3
5700	<b>Sonst. betriebl. Aufwand</b>	€/ ha LF	224	263	255	169	180	226
5710	dar. Unterhaltung	€/ ha LF	75	111	122	55	62	81
5715	dar. Gebäude u. baul. Anlagen	€/ ha LF	25	51	65	9	9	15
5720	dar. techn. Anl., Masch., Fuhrp.	€/ ha LF	51	60	52	46	52	67
5730	dar. Betriebsversicherung	€/ ha LF	29	30	32	33	33	38
5731	dar. betriebliche Unfallversicherung	€/ ha LF	2	2	2	2	2	3
5742	dar. Pachten	€/ ha LF	36	35	33	35	35	39
5765	Pachtpreis / ha Pachtfläche	€/ ha	38	39	38	40	40	40
5764	dar. zeitraumzugehörige Vorsteuer	€/ ha LF	3	3	4	3	3	4
5770	dar. zeitraumfremder Aufwand	€/ ha LF	27	30	4	3	6	17
<b>Unternehmensergebnis</b>								
6000	<b>Betriebsergebnis</b>	€/ ha LF	265	254	161	205	216	234
4000	Betriebliche Erträge	€/ ha LF	955	1.023	984	870	876	990
5000	Betriebliche Aufwendungen	€/ ha LF	689	770	823	665	660	757
7000	<b>Finanzergebnis</b>	€/ ha LF	-25	-22	-23	-27	-25	-25
7230	dar. Zinsaufwand	€/ ha LF	26	23	24	27	25	25
7600	<b>Außerordentliches Ergebnis</b>	€/ ha LF	1	0	0	0	0	1
7800	Steuern vom Einkommen u. Ertrag	€/ ha LF	0	0	0	0	0	0
7900	Sonstige Steuern	€/ ha LF	7	6	5	6	5	6
7910	Unternehmensertrag	€/ ha LF	957	1.024	985	870	876	991
7920	Unternehmensaufwand vor Steuern	€/ ha LF	722	799	852	699	691	788
<b>Rentabilität</b>								
9000	Gewinn/Jahresübersch. vor Steuern	€/ Betrieb	48.141	46.429	27.950	36.159	38.295	38.007
9000	Gewinn/Jahresübersch. vor Steuern	€/ ha LF	235	225	133	172	185	203
9004	Ordentliches Ergebnis	€/ Betrieb	44.645	40.727	19.250	32.204	37.750	37.444
9004	Ordentliches Ergebnis	€/ ha LF	218	197	91	153	183	200
9006	Gewinn + Personalaufwand (ohne BUV)	€/ AK	25.616	22.697	19.528	22.351	22.431	21.562
9007	Ordentliches Ergeb. + Personalaufw. (o. BUV)	€/ AK	24.371	20.905	16.588	21.011	22.250	21.367
9008	Ordentliches Ergeb. + Personalaufw. (o. BUV)	€/ ha LF	334	322	233	295	323	331
9013	Grundrente	€/ ha LF	62	41	-62	-3	17	20
9071	Betriebseinkommen	€/ ha LF	400	382	291	357	382	397
9073	Relative Faktorentlohnung	%	105,6	99,9	74,5	88,7	93,8	93,5
9103	Ordentliche Rentabilitätsrate	%	4,7	2,5	-7,9	-2,4	0,0	0,0
9120	Gesamtkapitalrentabilität	%	4,2	2,7	-3,3	0,3	1,5	1,4
9131	Eigenkapitalrentabilität (ohne Boden)	%	7,5	3,4	0,0	0,0	0,0	0,0
<b>Liquidität / Stabilität</b>								
9601	Liquidität 1. Grades	%	39	62	22	31	51	65
9221	Cashflow I	€/ ha LF	292	326	227	249	279	331
9223	Cashflow III (zur Neufinanzierung verfügbar)	€/ ha LF	99	100	-44	15	70	41
9240	Kapitaldienst	€/ ha LF	104	134	133	144	116	129
9231	Langfristige Kapitaldienstgrenze	€/ ha LF	105	68	-59	-5	80	49
9232	Mittelfristige Kapitaldienstgrenze	€/ ha LF	127	91	-36	16	102	74
9233	Kurzfristige Kapitaldienstgrenze	€/ ha LF	200	192	70	97	176	161
9241	Ausschöpf. d. langfr. Kapitaldienstgr.	%	100	195	-227	-3.026	145	265
9242	Ausschöpf. d. mittelfr. Kapitaldienstgr.	%	82	146	-372	892	113	174
9243	Ausschöpf. d. kurzfr. Kapitaldienstgr.	%	52	70	191	149	66	80
9270	Eigenkapitalquote	%	53	53	51	54	59	61
9230	Eigenkapitalveränderung	€/ ha LF	104	92	-56	30	49	-2
9239	Bereinigte Eigenkapitalveränderung	€/ ha LF	82	48	-81	-30	56	25
9238	Bereinigte Eigenkapitalveränderung	€/ AK	5.955	3.124	-5.741	-2.166	3.877	1.621
<b>Unternehmerfamilie</b>								
9502	Gesamteinkommen	€/ Betrieb	49.875	47.296	29.366	38.451	40.857	39.000
9503	Verfügbares Einkommen	€/ Betrieb	39.783	36.410	15.314	25.739	28.184	30.221
3210	Entnahmen Lebenshaltung	€/ Betrieb	13.621	15.938	16.201	16.536	15.597	19.016
3395	Nettoentnahmen	€/ nAK	18.502	19.095	27.879	20.358	19.722	27.539

**Spezialisierte Schafbetriebe in ostdeutschen Bundesländern**  
**Natürliche Personen mit ha-Bezug**  
**Identische Betriebe von 2005/06 bis 2015/16**  
**Teil 1: 2005/06 bis 2010/11**

Blatt 5 von 5

Kennzahl	Bezeichnung	Maßeinheit	2005/06	2006/07	2007/08	2008/09	2009/10	2010/11
0001	Betriebe	Anzahl	14	14	14	14	14	14
00	Anzahl Mutterschafe	St. / Betrieb	915,87	868,16	870,98	835,18	784,30	747,23
01	Wolle	kg / Schaf	3,18	4,19	3,82	3,72	4,02	3,56
02	lebend geborene Lämmer	St. / Mutter	1,06	1,06	1,03	1,02	1,03	1,02
03	aufgezogene Lämmer	St. / Mutter	0,99	1,02	0,98	0,98	0,96	0,92
04	verkaufte Lämmer	St. / Mutter	0,68	0,79	0,78	0,78	0,80	0,85
05	Erlös Wolle	€/ dt	68,37	55,92	58,85	45,11	50,93	96,16
06	Erlös Lamm	€/ Lamm	60,38	58,82	60,65	64,35	64,21	68,22
07	Verluste Mutterschafe	%	6,40	5,55	5,04	6,87	6,01	7,26
08	Viehbesatz Mutterschafe	VE / 100 ha LF	44,64	42,09	41,40	39,70	37,93	40,01
09	Viehbesatz Ziegen	VE / 100 ha LF	0,29	0,29	0,32	0,36	0,32	0,32
10	Tiervermögen Schafe	€/ ha LF	334,30	319,44	316,29	298,99	286,54	292,16
11	Veränderung Tiervermögen Schafe	€/ ha LF	16,58	-0,74	10,68	-14,07	-17,02	-27,47
12	Umsatzerl. aus Erzeugnissen der Schafhaltung	€/ ha LF	221,03	237,96	225,38	230,44	229,78	275,90
13	Umsatzerl. aus Erzeugnissen der Ziegenhaltung	€/ ha LF	0,14	0,11	0,49	0,28	0,68	0,38
14	Tierzukauf Zuchtböcke	€/ ha LF	3,29	5,27	5,97	4,68	6,07	7,51
15	Zukauf Kraft- u. Mineralfutter (Schafe u. Ziegen)	€/ ha LF	63,59	73,99	88,01	74,23	65,67	89,58
16	Zukauf Rauh- u. Saftfutter (Schafe u. Ziegen)	€/ ha LF	15,45	7,74	9,86	9,11	5,67	5,76
17	Aushilfskräfte	AK / Betrieb	0,17	0,18	0,24	0,11	0,11	0,11
18	Löhne für nichtständige AK	€/ ha LF	9,77	11,30	10,95	6,89	7,20	7,31
19	Umsatzerlöse aus Hofladen	€/ ha LF	0,00	0,00	19,21	0,00	0,00	0,00
20	Umsatzerlöse aus Landschaftspflege	€/ ha LF	0,00	0,00	4,57	3,40	3,70	5,25

**Spezialisierte Schafbetriebe in ostdeutschen Bundesländern**  
**Natürliche Personen mit ha- Bezug**  
**Identische Betriebe von 2005/06 bis 2015/16**  
**Teil 2: 2011/12 bis 2015/16**

Blatt 1 von 5

Kennzahl	Bezeichnung	Maßeinheit	2011/12	2012/13	2013/14	2014/15	2015/16
0001	Betriebe	Anzahl	14	14	14	14	14
<b>Faktorausstattung</b>							
1006	Wirtschaftliche Betriebsgröße	€/ ha LF	748	749	805	783	765
1030	Landw. genutzte Fläche (LF)	ha / Betrieb	209,1	207,2	201,2	203,1	199,8
1033	dar. zugepachtete LF (Netto)	ha / Betrieb	179,1	177,0	169,9	170,0	165,3
1150	Ackerfläche	% LF	8,4	9,6	10,0	9,8	9,7
1160	Dauergrünland	% LF	80,5	82,0	90,0	90,0	90,2
1056	Ertragsmesszahl	EMZ / a	30	29	29	29	29
1110	Arbeitskräfte insgesamt	AK / Betrieb	2,95	2,84	2,72	2,57	2,79
1113	dar. Familienarbeitskräfte	FAK / Betrieb	1,50	1,50	1,38	1,38	1,54
1120	Nicht entlohnte Arbeitskräfte	nAK / Betrieb	1,37	1,38	1,28	1,29	1,39
1114	AK-Besatz	AK / 100 ha LF	1,41	1,37	1,35	1,26	1,39
1130	Lohnansatz	€/ Betrieb	39.631	40.543	37.033	38.270	41.935
<b>Produktionsstruktur</b>							
1151	Ackerfläche (Anfang des Jahres)	ha AF / Betrieb	16,9	17,3	19,8	20,1	19,5
1210	dar. Getreide (ohne Körnermais)	% AF	34,3	38,8	30,6	33,6	34,2
1230	dar. Ölfrüchte, Hülsenfr., Faserpflanzen	% AF	4,3	0,0	1,8	0,0	0,0
1237	dar. Winterraps	% AF	2,0	0,0	0,0	0,0	0,0
1240	dar. Kartoffeln	% AF	0,0	0,0	0,0	0,0	0,0
1250	dar. Zuckerrüben	% AF	0,0	0,0	0,0	0,0	0,0
1271	dar. Silomais	% AF	0,0	0,0	0,0	0,0	0,0
1275	dar. sonst. Ackerfutter	% AF	63,6	64,2	68,8	67,6	67,7
1284	dar. nachwachs. Rohstoffe / Energiepflanzen	% AF	0,0	0,0	0,0	0,0	0,0
1300	Viehbesatz	VE / 100 ha LF	50,6	51,2	50,6	51,0	48,3
1330	dar. Rinder	VE / 100 ha LF	0,1	0,2	0,4	0,8	0,9
1335	dar. Milchkühe	VE / 100 ha LF	0,1	0,1	0,1	0,0	0,0
1336	dar. Mutter- und Ammenkühe	VE / 100 ha LF	0,0	0,1	0,3	0,6	0,7
1339	dar. Jung- und Mastvieh	VE / 100 ha LF	0,0	0,0	0,1	0,2	0,2
1350	dar. Schweine	VE / 100 ha LF	0,0	0,0	0,0	0,0	0,0
1351	dar. Mastschweine und Läufer	VE / 100 ha LF	0,0	0,0	0,0	0,0	0,0
1352	dar. Zuchtsauen	VE / 100 ha LF	0,0	0,0	0,0	0,0	0,0
1340	dar. Schafe	VE / 100 ha LF	49,6	50,4	49,7	49,7	47,0
1320	dar. Pferde	VE / 100 ha LF	0,6	0,3	0,2	0,2	0,2
1391	Rauhfuttermittel	GV / Betrieb	105,9	106,2	101,9	103,7	96,6
<b>Erträge, Leistungen, Preise</b>							
1411	Getreide (ohne Körnermais)	dt / ha	35	34	43	44	42
1420	dar. Weizen	dt / ha	40	70	60	47	44
1426	dar. Wintergerste	dt / ha	38	24	42	50	40
1427	dar. Sommergerste	dt / ha	43		43		
1433	dar. Roggen	dt / ha	22	28	40	42	41
1434	dar. Triticale	dt / ha	28	32	34	36	39
1465	Raps	dt / ha	0				
1472	Kartoffeln	dt / ha					
1473	Zuckerrüben	dt / ha					
1631	Milchleistung (4 % Fett)	kg / Kuh	5.400	6.200	8.000	5.000	
1632	Milchleistung (nat. Fettgehalt)	kg / Kuh	5.400	6.200	8.000	5.000	
1612	Lebend geborene Ferkel	Ferkel / Sau					
1511	Getreideerlös insges.(netto; o. Körnermais)	€/ dt	15,87	15,35	13,77	10,20	12,36
1520	Weizenerlös (netto)	€/ dt	22,00		14,20		
1526	Wintergersterlös (netto)	€/ dt			11,25	11,40	
1527	Sommergersterlös (netto)	€/ dt	12,29				
1533	Roggenerlös (netto)	€/ dt		17,51		8,65	
1534	Triticaleerlös (netto)	€/ dt	14,49	18,27	12,20	11,00	12,78
1565	Rapselerlös (netto)	€/ dt					
1572	Kartoffelerlös (netto)	€/ dt					
1573	Zuckerrübenerlös (netto)	€/ dt					
1731	Milcherlös (netto bei 4 % Fett)	€/ dt					
1732	Milcherlös (netto bei nat. Fettgehalt)	€/ dt					

**Spezialisierte Schafbetriebe in ostdeutschen Bundesländern**  
**Natürliche Personen mit ha- Bezug**  
**Identische Betriebe von 2005/06 bis 2015/16**  
**Teil 2: 2011/12 bis 2015/16**

Blatt 2 von 5

Kennzahl	Bezeichnung	Maßeinheit	2011/12	2012/13	2013/14	2014/15	2015/16
0001	Betriebe	Anzahl	14	14	14	14	14
<b>Bilanz</b>							
2000	Summe Aktiva (Bilanzvermögen)	€/ Betrieb	322.474	319.811	327.189	328.253	328.910
2000	Summe Aktiva (Bilanzvermögen)	€/ ha LF	1.542	1.543	1.626	1.616	1.647
2100	Sachanlagen gesamt	€/ ha LF	916	911	955	952	971
2111	dar. Boden	€/ ha LF	472	503	539	570	629
2115	dar. Gebäude, baul. Anlagen	€/ ha LF	205	186	168	149	145
2120	dar. techn. Anlagen u. Maschinen	€/ ha LF	177	158	157	137	120
2130	dar. andere Anlagen insges.	€/ ha LF	52	54	67	70	62
2160	dar. Anlagen im Bau, Anzahlungen	€/ ha LF	5	5	19	21	10
2200	Finanzanlagen	€/ ha LF	1	1	1	1	1
2211	dar. Anteile an verbund. Untern.	€/ ha LF	0	0	0	0	0
2213	dar. Beteiligungen	€/ ha LF	0	0	0	0	0
2300	Tiervermögen	€/ ha LF	284	284	272	264	266
2320	dar. Rinder	€/ ha LF	1	2	5	6	6
2330	dar. Schweine	€/ ha LF	0	0	0	0	0
2400	Umlaufvermögen (ohne Tiere)	€/ ha LF	318	327	375	378	390
2410	dav. Vorräte	€/ ha LF	112	120	133	132	132
2412	dar. Feldinventar	€/ ha LF	110	114	128	127	128
2420	dav. Finanzumlaufvermögen	€/ ha LF	206	208	242	245	258
2431	dar. Forderungen aus Liefer. u. Leist.	€/ ha LF	22	24	15	15	23
2450	dar. Bank, Kasse	€/ ha LF	62	60	104	116	110
9041	Eigenkapital ( + 50% Sonderposten)	€/ ha LF	960	1.010	1.064	1.081	1.058
3600	dar. Geschäftsguth., gez. Kapital	€/ ha LF	0	0	0	0	0
3140	Sonderposten gesamt	€/ ha LF	52	42	32	27	21
3400	Rückstellungen	€/ ha LF	5	7	7	8	8
3500	Verbindlichkeiten	€/ ha LF	537	491	522	498	555
3510	dar. geg. Kreditinstituten	€/ ha LF	451	412	438	421	470
3521	dar. aus Lieferungen u. Leistungen	€/ ha LF	65	63	63	54	60
9280	Anlagenintensität	%	41	39	38	36	33
9281	Veralterungsgrad abnutzbares Anlagenverm.	%	25	22	22	20	17
9292	Fremdkapitaldeckung II	%	148	159	160	164	146
<b>Investitionen, Finanzierung</b>							
8300	Bruttoinvestitionen	€/ ha LF	104	79	103	90	80
8231	Zugang Boden	€/ ha LF	1	10	22	1	20
8232	Zugang Wirtschaftsgeb.u.baul. Anl.	€/ ha LF	0	0	0	0	2
8251	Zugang Anlagen im Bau, Anzahlung	€/ ha LF	39	29	54	79	36
8241	Zugang techn. Anlagen u. Masch.	€/ ha LF	39	14	32	11	14
2800	Veränderung Tiervermögen	€/ ha LF	12	1	-8	-3	-1
8400	Nettoinvestitionen	€/ ha LF	0	-10	11	0	1
8401	Nettoinvestitionen	€/ AK	33	-725	781	13	86
8404	Veränderung Sachanlageverm. (o. Boden)	%	-7	-10	0	-8	-12
9314	Nettoverbindlichkeiten	€/ ha LF	332	283	280	252	296
9315	Veränd. Nettoverbindlichkeiten	€/ ha LF	4	-63	-27	-28	37
9318	Tilg.von Verbindlk.ges.(incl.Verm.auseinand.)	€/ ha LF	72	78	63	70	72
2920	Veränd. Finanzumlaufvermögen	€/ ha LF	-8	2	40	1	11
3822	Veränderung Sonder-AfA	€/ ha LF	-8	-2	-3	0	-2

**Spezialisierte Schafbetriebe in ostdeutschen Bundesländern**  
**Natürliche Personen mit ha- Bezug**  
**Identische Betriebe von 2005/06 bis 2015/16**  
**Teil 2: 2011/12 bis 2015/16**

Blatt 3 von 5

Kennzahl	Bezeichnung	Maßeinheit	2011/12	2012/13	2013/14	2014/15	2015/16
0001	Betriebe	Anzahl	14	14	14	14	14
<b>Gewinn- und Verlustrechnung</b>							
<b>Ertrag</b>							
4010	<b>Umsatzerlöse</b>	€/ ha LF	314	281	324	319	297
4100	dar. landwirtschaftl. Pflanzenprod.	€/ ha LF	17	13	19	9	11
4112	dar. Getreide (ohne Körnermais)	€/ ha LF	7	8	3	4	4
4120	dar. Ölf., Hülsenfr., Faserpfl.	€/ ha LF	0	0	0	0	0
4130	dar. Kartoffeln	€/ ha LF	0	0	0	0	0
4140	dar. Zuckerrüben	€/ ha LF	0	0	0	0	0
4173	dar. nachwachs. Rohstoffe / Energiepfl.	€/ ha LF	0	0	0	0	0
4200	dar. Tierproduktion	€/ ha LF	263	254	254	257	249
4220	dar. Rinder	€/ ha LF	0	0	2	4	4
4230	dar. Milch	€/ ha LF	0	0	0	0	0
4240	dar. Schweine	€/ ha LF	0	0	0	0	0
4260	dar. Geflügel, Eier	€/ ha LF	0	0	0	0	0
4300	dar. Obst, Weinbau	€/ ha LF	0	0	0	0	0
4360	dar. Nebenbetr., Handel, Dienstleist.	€/ ha LF	34	15	50	52	37
4368	dar. Lohnarbeit, Masch.miete	€/ ha LF	31	1	46	19	35
4400	<b>Bestandsveränderungen</b>	€/ ha LF	10	7	-11	-5	-3
4500	<b>Sonst. betr. Erträge</b>	€/ ha LF	612	630	676	630	652
4510	dar. Zulagen u. Zuschüsse	€/ ha LF	560	589	636	581	605
4660	dar. betriebsbezogene Zahlungen	€/ ha LF	545	571	620	568	590
4670	dar. EU-Direktzahlungen (bis WJ 14/15 Betriebsprämie)	€/ ha LF	254	276	305	290	266
4671	dav. Basisprämie - gültig ab WJ 15/16	€/ ha LF					171
4672	dav. Greening-Prämie - gültig ab WJ 15/16	€/ ha LF					85
4673	dav. Umverteilungsprämie - gültig ab WJ 15/16	€/ ha LF					9
4674	dav. Förderung für Junglandwirte - gültig ab WJ 15/16	€/ ha LF					0
4680	dar. Ausgleichszulage	€/ ha LF	77	79	83	80	78
4690	dar. für umweltger. Agrarprod.	€/ ha LF	212	213	223	193	246
4698	dar. sonstige Zuschüsse	€/ ha LF	1	2	0	1	0
4520	dar. aufwandsbezogene Zahlungen	€/ ha LF	15	18	16	13	12
4560	dar. Agrardieselerstattung	€/ ha LF	10	13	9	9	9
4550	dar. Investitionszuschüsse	€/ ha LF	0	0	0	0	0
4722	dar. Mieten u. Pachten	€/ ha LF	8	10	10	9	11
4725	dar. zeitraumzugehörige Ust.	€/ ha LF	4	4	4	5	6
4900	dar. zeitraumfremde Erträge	€/ ha LF	18	7	7	13	10
<b>Aufwand</b>							
5100	<b>Materialaufwand</b>	€/ ha LF	282	307	310	270	285
5110	dar. Pflanzenproduktion	€/ ha LF	26	26	20	19	23
5111	dar. Saat- u. Pflanzgut	€/ ha LF	3	3	3	2	2
5112	dar. Düngemittel	€/ ha LF	13	12	6	7	12
5113	dar. Pflanzenschutz	€/ ha LF	3	4	5	2	3
5210	dar. Tierproduktion	€/ ha LF	142	170	164	154	164
5211	dar. Tierzukauf	€/ ha LF	5	7	11	12	21
5280	dar. Futtermittelzukauf	€/ ha LF	98	115	104	94	94
5292	dar. Tierarzt	€/ ha LF	19	23	23	20	20
5293	dar. Besamung	€/ ha LF	0	0	0	0	0
5294	dar. sonst. bezogene Leist. Tierprod.	€/ ha LF	11	13	12	10	13
5330	dar. Nebenbetr., Handel, Dienstleist.	€/ ha LF	0	3	0	1	1
5350	dar. sonst. Materialaufwand	€/ ha LF	115	108	125	96	98
5352	dar. Heizmat., Strom	€/ ha LF	9	9	9	8	12
5354	dar. Wasser, Abwasser	€/ ha LF	4	2	7	4	4
5355	dar. Treib- u. Schmierstoffe	€/ ha LF	68	65	72	54	49
5357	dar. Lohnarbeit, Masch.miete	€/ ha LF	32	31	35	28	31

**Spezialisierte Schafbetriebe in ostdeutschen Bundesländern**  
**Natürliche Personen mit ha- Bezug**  
**Identische Betriebe von 2005/06 bis 2015/16**  
**Teil 2: 2011/12 bis 2015/16**

Blatt 4 von 5

Kennzahl	Bezeichnung	Maßeinheit	2011/12	2012/13	2013/14	2014/15	2015/16
0001	Betriebe	Anzahl	14	14	14	14	14
<b>Aufwand</b>							
5500	<b>Personalaufwand (ohne BUV)</b>	€/ ha LF	124	123	131	139	172
5501	Personalaufwand (ohne BUV)	€/ eAK	16.388	17.510	18.219	22.049	24.568
5600	<b>Betriebswirtschaftliche AfA</b>	€/ ha LF	91	83	88	81	74
5636	dar. Wirtschaftsgeb. u. baul. Anl.	€/ ha LF	26	23	22	22	21
5642	dar. Maschinen u. Geräte	€/ ha LF	43	40	37	36	31
5641	dar. Betriebsvorrichtungen	€/ ha LF	2	2	2	1	1
5700	<b>Sonst. betriebl. Aufwand</b>	€/ ha LF	210	205	222	234	238
5710	dar. Unterhaltung	€/ ha LF	73	72	67	79	90
5715	dar. Gebäude u. baul. Anlagen	€/ ha LF	9	9	10	9	25
5720	dar. techn. Anl., Masch., Fuhrp.	€/ ha LF	64	63	58	70	66
5730	dar. Betriebsversicherung	€/ ha LF	41	38	42	44	45
5731	dar. betriebliche Unfallversicherung	€/ ha LF	7	6	10	10	11
5742	dar. Pachten	€/ ha LF	38	38	42	47	48
5765	Pachtpreis / ha Pachtfläche	€/ ha	44	44	48	56	59
5764	dar. zeitraumzugehörige Vorsteuer	€/ ha LF	4	4	3	5	7
5770	dar. zeitraumfremder Aufwand	€/ ha LF	6	8	23	14	2
<b>Unternehmensergebnis</b>							
6000	<b>Betriebsergebnis</b>	€/ ha LF	229	199	238	219	177
4000	Betriebliche Erträge	€/ ha LF	935	918	989	944	946
5000	Betriebliche Aufwendungen	€/ ha LF	707	719	751	725	769
7000	<b>Finanzergebnis</b>	€/ ha LF	-20	-16	-16	-18	-16
7230	dar. Zinsaufwand	€/ ha LF	20	16	16	18	16
7600	<b>Außerordentliches Ergebnis</b>	€/ ha LF	-6	0	0	0	0
7800	Steuern vom Einkommen u. Ertrag	€/ ha LF	0	0	0	0	0
7900	Sonstige Steuern	€/ ha LF	6	8	6	6	6
7910	Unternehmensertrag	€/ ha LF	936	918	989	944	946
7920	Unternehmensaufwand vor Steuern	€/ ha LF	738	742	773	749	791
<b>Rentabilität</b>							
9000	Gewinn/Jahresübersch. vor Steuern	€/ Betrieb	41.379	36.559	43.412	39.673	30.914
9000	Gewinn/Jahresübersch. vor Steuern	€/ ha LF	198	176	216	195	155
9004	Ordentliches Ergebnis	€/ Betrieb	39.856	36.821	46.471	39.764	29.378
9004	Ordentliches Ergebnis	€/ ha LF	191	178	231	196	147
9006	Gewinn + Personalaufwand (ohne BUV)	€/ AK	22.806	21.891	25.627	26.456	23.401
9007	Ordentliches Ergeb. + Personalaufw. (o. BUV)	€/ AK	22.290	21.983	26.751	26.492	22.850
9008	Ordentliches Ergeb. + Personalaufw. (o. BUV)	€/ ha LF	314	301	362	335	319
9013	Grundrente	€/ ha LF	22	3	71	36	-30
9071	Betriebseinkommen	€/ ha LF	376	360	425	404	388
9073	Relative Faktorentlohnung	%	94,0	89,0	104,7	94,7	81,0
9103	Ordentliche Rentabilitätsrate	%	0,1	-2,0	4,7	0,8	-6,7
9120	Gesamtkapitalrentabilität	%	1,3	-0,2	3,8	1,6	-2,8
9131	Eigenkapitalrentabilität (ohne Boden)	%	0,0	0,0	7,2	0,0	0,0
<b>Liquidität / Stabilität</b>							
9601	Liquidität 1. Grades	%	51	51	109	147	75
9221	Cashflow I	€/ ha LF	261	236	298	267	221
9223	Cashflow III (zur Neufinanzierung verfügbar)	€/ ha LF	13	51	80	43	-27
9240	Kapitaldienst	€/ ha LF	91	93	79	88	89
9231	Langfristige Kapitaldienstgrenze	€/ ha LF	44	23	73	43	-16
9232	Mittelfristige Kapitaldienstgrenze	€/ ha LF	70	46	95	64	5
9233	Kurzfristige Kapitaldienstgrenze	€/ ha LF	135	106	161	124	58
9241	Ausschöpf. d. langfr. Kapitaldienstgr.	%	206	406	108	207	-546
9242	Ausschöpf. d. mittelfr. Kapitaldienstgr.	%	130	203	83	137	1.857
9243	Ausschöpf. d. kurzfr. Kapitaldienstgr.	%	67	88	49	71	153
9270	Eigenkapitalquote	%	62	65	65	67	64
9230	Eigenkapitalveränderung	€/ ha LF	4	53	45	27	-35
9239	Bereinigte Eigenkapitalveränderung	€/ ha LF	25	8	58	25	-32
9238	Bereinigte Eigenkapitalveränderung	€/ AK	1.806	555	4.251	1.965	-2.321
<b>Unternehmerfamilie</b>							
9502	Gesamteinkommen	€/ Betrieb	41.780	37.170	45.986	42.891	33.061
9503	Verfügbares Einkommen	€/ Betrieb	30.070	26.536	33.551	30.485	21.773
3210	Entnahmen Lebenshaltung	€/ Betrieb	17.244	16.736	18.304	18.526	14.442
3395	Nettoentnahmen	€/ nAK	28.500	17.677	26.279	26.086	26.898



**Spezialisierte Schafbetriebe in ostdeutschen Bundesländern**  
**Natürliche Personen mit ha- Bezug**  
**Identische Betriebe von 2005/06 bis 2015/16**  
**Teil 2: 2011/12 bis 2015/16**

Blatt 5 von 5

Kenn- zahl	Bezeichnung	Maß- einheit	2011/12	2012/13	2013/14	2014/15	2015/16
0001	Betriebe	Anzahl	14	14	14	14	14
00	Anzahl Mutterschafe	St. / Betrieb	713,47	707,39	681,29	661,04	622,15
01	Wolle	kg / Schaf	3,97	3,66	3,73	3,02	3,45
02	lebend geborene Lämmer	St. / Mutter	1,25	1,08	1,08	1,14	1,10
03	aufgezogene Lämmer	St. / Mutter	1,16	1,00	1,03	1,05	1,01
04	verkaufte Lämmer	St. / Mutter	0,88	0,73	0,75	0,85	0,72
05	Erlös Wolle	€/ dt	128,05	89,52	103,75	111,26	126,90
06	Erlös Lamm	€/ Lamm	74,08	82,26	73,25	70,99	73,91
07	Verluste Mutterschafe	%	5,52	5,82	8,15	6,49	4,41
08	Viehbesatz Mutterschafe	VE / 100 ha LF	34,12	34,14	33,87	32,55	31,15
09	Viehbesatz Ziegen	VE / 100 ha LF	0,26	0,26	0,23	0,26	0,24
10	Tiervermögen Schafe	€/ ha LF	273,34	277,55	262,60	255,07	255,72
11	Veränderung Tiervermögen Schafe	€/ ha LF	12,35	0,99	-10,52	-3,28	-1,57
12	Umsatzerl. aus Erzeugnissen der Schafhaltung	€/ ha LF	261,62	251,64	251,31	250,99	242,62
13	Umsatzerl. aus Erzeugnissen der Ziegenhaltung	€/ ha LF	0,40	0,08	0,00	0,64	0,55
14	Tierzukauf Zuchtböcke	€/ ha LF	4,18	4,31	5,73	4,33	5,54
15	Zukauf Kraft- u. Mineralfutter (Schafe u. Ziegen)	€/ ha LF	84,15	100,00	88,98	85,40	84,14
16	Zukauf Rauh- u. Saftfutter (Schafe u. Ziegen)	€/ ha LF	9,57	14,07	10,69	6,09	8,85
17	Aushilfskräfte	AK / Betrieb	0,04	0,08	0,06	0,10	0,12
18	Löhne für nichtständige AK	€/ ha LF	1,88	2,56	1,97	1,38	3,77
19	Umsatzerlöse aus Hofladen	€/ ha LF	0,00	0,00	0,00	0,00	0,00
20	Umsatzerlöse aus Landschaftspflege	€/ ha LF	2,56	2,37	1,73	0,23	0,79

**Spezialisierte Schafbetriebe in ostdeutschen Bundesländern**  
**Natürliche Personen mit Betriebs-Bezug**  
**Identische Betriebe von 2005/06 bis 2015/16**  
**Teil 1: 2005/06 bis 2010/11**

Blatt 1 von 5

Kennzahl	Bezeichnung	Maßeinheit	2005/06	2006/07	2007/08	2008/09	2009/10	2010/11
0001	Betriebe	Anzahl	14	14	14	14	14	14
<b>Faktorausstattung</b>								
1006	Wirtschaftliche Betriebsgröße	€/ ha LF						857
1030	Landw. genutzte Fläche (LF)	ha / Betrieb	205,2	206,3	210,4	210,4	206,8	186,8
1033	dar. zugepachtete LF (Netto)	ha / Betrieb	186,0	184,2	188,2	184,1	179,8	158,6
1150	Ackerfläche	% LF	6,4	6,7	7,8	6,7	6,4	9,3
1160	Dauergrünland	% LF	85,1	84,7	92,2	85,0	85,1	90,6
1056	Ertragsmesszahl	EMZ / a	30	30	30	30	30	30
1110	Arbeitskräfte insgesamt	AK / Betrieb	2,81	3,18	2,96	2,95	3,00	2,89
1113	dar. Familienarbeitskräfte	FAK / Betrieb	1,45	1,46	1,43	1,43	1,47	1,47
1120	Nicht entlohnte Arbeitskräfte	nAK / Betrieb	1,35	1,34	1,31	1,33	1,36	1,34
1114	AK-Besatz	AK / 100 ha LF	1,37	1,54	1,41	1,40	1,45	1,55
1130	Lohnansatz	€/ Betrieb	35.344	35.527	35.541	36.640	37.741	37.363
<b>Produktionsstruktur</b>								
1151	Ackerfläche (Anfang des Jahres)	ha AF / Betrieb	12,3	13,1	17,2	14,5	14,2	16,9
1210	dar. Getreide (ohne Körnermais)	ha / Betrieb	6,4	6,1	6,8	6,5	6,9	6,5
1230	dar. Ölfrüchte, Hülsenfr., Faserpflanzen	ha / Betrieb	0,0	0,0	0,0	0,0	0,0	0,3
1237	dar. Winterraps	ha / Betrieb	0,0	0,0	0,0	0,0	0,0	0,0
1240	dar. Kartoffeln	ha / Betrieb	0,0	0,0	0,0	0,0	0,0	0,0
1250	dar. Zuckerrüben	ha / Betrieb	0,0	0,0	0,0	0,0	0,0	0,0
1271	dar. Silomais	ha / Betrieb	0,0	0,3	0,0	0,0	0,0	0,0
1275	dar. sonst. Ackerfutter	ha / Betrieb	7,9	4,9	5,2	7,2	7,1	9,8
1284	dar. nachwachs. Rohstoffe / Energiepflanzen	ha / Betrieb	0,0	0,0	0,0	0,0	0,0	0,0
1300	Viehbesatz	VE / 100 ha LF	62,4	60,0	58,9	56,7	55,1	56,9
1330	dar. Rinder	Stück / Betrieb	0,3	0,4	0,6	0,4	0,4	0,3
1335	dar. Milchkühe	Stück / Betrieb	0,1	0,1	0,1	0,1	0,1	0,2
1336	dar. Mutter- und Ammenkühe	Stück / Betrieb	0,0	0,0	0,0	0,0	0,0	0,0
1339	dar. Jung- und Mastvieh	Stück / Betrieb	0,1	0,2	0,4	0,3	0,3	0,1
1350	dar. Schweine	Stück / Betrieb	0,0	0,0	0,0	0,0	0,0	0,0
1351	dar. Mastschweine und Läufer	Stück / Betrieb	0,0	0,0	0,0	0,0	0,0	0,0
1352	dar. Zuchtsauen	Stück / Betrieb	0,0	0,0	0,0	0,0	0,0	0,0
1340	dar. Schafe	Stück / Betrieb	1.478,9	1.431,2	1.417,1	1.357,7	1.331,3	1.226,2
1320	dar. Pferde	Stück / Betrieb	1,1	1,0	1,1	1,2	1,3	1,3
1391	Rauhfuttermittelverzehr	GV / Betrieb	128,1	123,8	124,0	119,4	114,1	106,4
<b>Erträge, Leistungen, Preise</b>								
1411	Getreide (ohne Körnermais)	dt / ha	37	33	28	38	42	41
1420	dar. Weizen	dt / ha	47	44		50	49	68
1426	dar. Wintergerste	dt / ha	39	39	42	43	42	43
1427	dar. Sommergerste	dt / ha	32	27	43	40	41	21
1433	dar. Roggen	dt / ha	30	20	20	41	20	21
1434	dar. Triticale	dt / ha	43	28	25	38	44	41
1465	Raps	dt / ha						
1472	Kartoffeln	dt / ha						
1473	Zuckerrüben	dt / ha						
1631	Milchleistung (4 % Fett)	kg / Kuh	0	0	0	0	0	7.045
1632	Milchleistung (nat. Fettgehalt)	kg / Kuh	6.250	6.250	6.250	6.250	6.333	5.636
1612	Lebend geborene Ferkel	Ferkel / Sau						
1511	Getreideerlös insges.(netto; o. Körnermais)	€/ dt	11,55	11,91	14,90	14,90	7,65	9,26
1520	Weizenerlös (netto)	€/ dt						
1526	Wintergersteerlös (netto)	€/ dt					8,29	
1527	Sommergersteerlös (netto)	€/ dt						
1533	Roggenerlös (netto)	€/ dt						
1534	Triticaleerlös (netto)	€/ dt						
1565	Rapselerlös (netto)	€/ dt	11,55	11,91	14,90	14,90		9,26
1572	Kartoffelerlös (netto)	€/ dt						
1573	Zuckerrübenelerlös (netto)	€/ dt						
1731	Milcherlös (netto bei 4 % Fett)	€/ dt						
1732	Milcherlös (netto bei nat. Fettgehalt)	€/ dt						

**Spezialisierte Schafbetriebe in ostdeutschen Bundesländern**  
**Natürliche Personen mit Betriebs-Bezug**  
**Identische Betriebe von 2005/06 bis 2015/16**  
**Teil 1: 2005/06 bis 2010/11**

Blatt 2 von 5

Kennzahl	Bezeichnung	Maßeinheit	2005/06	2006/07	2007/08	2008/09	2009/10	2010/11
0001	Betriebe	Anzahl	14	14	14	14	14	14
<b>Bilanz</b>								
2000	Summe Aktiva (Bilanzvermögen)	€/ Betrieb	336.193	350.677	349.741	337.644	333.187	322.646
2000	Summe Aktiva (Bilanzvermögen)	€/ ha LF	1.639	1.700	1.662	1.605	1.611	1.727
2100	Sachanlagen gesamt	€/ Betrieb	196.795	212.611	212.516	206.413	195.431	192.233
2111	dar. Boden	€/ Betrieb	65.219	72.723	75.171	83.405	87.997	93.066
2115	dar. Gebäude, baul. Anlagen	€/ Betrieb	66.368	65.686	60.633	56.135	51.646	48.290
2120	dar. techn. Anlagen u. Maschinen	€/ Betrieb	48.868	53.077	58.833	49.251	39.379	36.731
2130	dar. andere Anlagen insges.	€/ Betrieb	14.900	19.946	16.788	16.140	14.867	12.336
2160	dar. Anlagen im Bau, Anzahlungen	€/ Betrieb	451	190	101	492	553	820
2200	Finanzanlagen	€/ Betrieb	330	303	225	152	149	187
2211	dar. Anteile an verbund. Untern.	€/ Betrieb	9	9	9	9	9	9
2213	dar. Beteiligungen	€/ Betrieb	124	117	117	44	41	41
2300	Tiervermögen	€/ Betrieb	70.712	67.881	68.733	65.111	61.656	56.984
2320	dar. Rinder	€/ Betrieb	170	179	138	161	181	180
2330	dar. Schweine	€/ Betrieb	0	0	0	0	0	0
2400	Umlaufvermögen (ohne Tiere)	€/ Betrieb	64.092	64.782	62.721	61.479	71.662	68.326
2410	dav. Vorräte	€/ Betrieb	24.115	23.321	28.236	25.213	24.905	23.610
2412	dar. Feldinventar	€/ Betrieb	22.528	22.412	27.384	24.214	23.420	22.529
2420	dav. Finanzumlaufvermögen	€/ Betrieb	39.977	41.461	34.485	36.267	46.757	44.716
2431	dar. Forderungen aus Liefer. u. Leist.	€/ Betrieb	10.303	8.936	8.426	5.361	4.104	4.405
2450	dar. Bank, Kasse	€/ Betrieb	14.151	15.182	8.409	13.721	17.616	15.245
9041	Eigenkapital (+ 50% Sonderposten)	€/ Betrieb	176.549	187.451	178.485	181.101	195.791	195.550
3600	dar. Geschäftsguth., gez. Kapital	€/ Betrieb	0	0	0	0	0	0
3140	Sonderposten gesamt	€/ Betrieb	30.250	29.421	28.268	19.004	16.101	13.124
3400	Rückstellungen	€/ Betrieb	792	823	848	995	1.106	1.038
3500	Verbindlichkeiten	€/ Betrieb	142.559	146.597	153.417	143.252	125.439	116.530
3510	dar. geg. Kreditinstituten	€/ Betrieb	117.158	123.793	125.814	118.259	108.534	100.263
3521	dar. aus Lieferungen u. Leistungen	€/ Betrieb	20.007	14.303	22.006	20.294	13.261	10.319
9280	Anlagenintensität	%	48	50	50	48	44	43
9281	Veralterungsgrad abnutzbares Anlagenverm.	%	43	43	40	33	29	26
9292	Fremdkapitaldeckung II	%	128	130	125	126	140	142
<b>Investitionen, Finanzierung</b>								
8300	Bruttoinvestitionen	€/ Betrieb	30.831	44.779	33.809	13.531	6.900	14.023
8231	Zugang Boden	€/ Betrieb	3.119	6.219	683	7.330	749	1.024
8232	Zugang Wirtschaftsgeb.u.baul. Anl.	€/ Betrieb	1.212	2.788	1.559	0	0	0
8251	Zugang Anlagen im Bau, Anzahlung	€/ Betrieb	10.097	10.128	6.873	2.474	8.068	10.973
8241	Zugang techn. Anlagen u. Masch.	€/ Betrieb	12.163	19.729	19.494	1.432	673	8.518
2800	Veränderung Tiervermögen	€/ Betrieb	2.893	-140	2.449	-2.935	-3.372	-5.126
8400	Nettoinvestitionen	€/ Betrieb	8.695	16.911	3.463	-8.160	-13.604	-10.305
8401	Nettoinvestitionen	€/ AK	3.094	5.315	1.171	-2.763	-4.539	-3.561
8404	Veränderung Sachanlageverm. (o. Boden)	%	2	7	-1	-10	-12	-9
9314	Nettoverbindlichkeiten	€/ Betrieb	102.582	105.136	118.932	106.986	78.682	71.814
9315	Veränd. Nettoverbindlichkeiten	€/ Betrieb	-9.554	902	16.952	-12.729	-22.834	-7.896
9318	Tilg.von Verbindlk.ges.(incl.Verm.auseinand.)	€/ Betrieb	16.688	23.413	23.286	24.997	19.054	19.728
2920	Veränd. Finanzumlaufvermögen	€/ Betrieb	10.476	3.532	-8.721	2.529	5.833	-691
3822	Veränderung Sonder-AfA	€/ Betrieb	871	-7.587	-996	-3.815	-1.257	-1.261

**Spezialisierte Schafbetriebe in ostdeutschen Bundesländern**  
**Natürliche Personen mit Betriebs-Bezug**  
**Identische Betriebe von 2005/06 bis 2015/16**  
**Teil 1: 2005/06 bis 2010/11**

Blatt 3 von 5

Kennzahl	Bezeichnung	Maßeinheit	2005/06	2006/07	2007/08	2008/09	2009/10	2010/11
0001	Betriebe	Anzahl	14	14	14	14	14	14
<b>Gewinn- und Verlustrechnung</b>								
<b>Ertrag</b>								
4010	<b>Umsatzerlöse</b>	€/ Betrieb	53.108	58.230	58.851	58.539	61.115	63.198
4100	dar. landwirtschaftl. Pflanzenprod.	€/ Betrieb	1.052	513	1.961	1.463	3.169	2.211
4112	dar. Getreide (ohne Körnermais)	€/ Betrieb	272	103	808	76	382	146
4120	dar. Öftr., Hülsenfr., Faserpfl.	€/ Betrieb	0	0	0	0	0	0
4130	dar. Kartoffeln	€/ Betrieb	0	0	0	0	0	0
4140	dar. Zuckerrüben	€/ Betrieb	0	0	0	0	0	0
4173	dar. nachwachs. Rohstoffe / Energiepfl.	€/ Betrieb	0	0	0	0	0	0
4200	dar. Tierproduktion	€/ Betrieb	45.660	49.625	47.769	48.811	47.743	51.951
4220	dar. Rinder	€/ Betrieb	0	81	65	65	45	59
4230	dar. Milch	€/ Betrieb	4	4	4	4	6	6
4240	dar. Schweine	€/ Betrieb	0	0	0	0	0	0
4260	dar. Geflügel, Eier	€/ Betrieb	5	1	1	1	0	0
4300	dar. Obst, Weinbau	€/ Betrieb	0	0	0	0	0	0
4360	dar. Nebenbetr., Handel, Dienstleist.	€/ Betrieb	6.290	8.092	9.115	8.265	9.715	9.004
4368	dar. Lohnarbeit, Masch.miete	€/ Betrieb	5.411	7.642	3.428	5.910	8.276	7.959
4400	<b>Bestandsveränderungen</b>	€/ Betrieb	3.234	-129	2.801	-2.197	-4.227	-5.430
4500	<b>Sonst. betr. Erträge</b>	€/ Betrieb	139.536	152.939	145.433	126.688	124.202	127.214
4510	dar. Zulagen u. Zuschüsse	€/ Betrieb	123.288	131.547	126.380	113.765	112.794	114.552
4660	dar. betriebsbezogene Zahlungen	€/ Betrieb	115.429	121.409	112.925	109.372	108.274	111.452
4670	dar. EU-Direktzahlungen (bis WJ 14/15 Betriebsprämie)	€/ Betrieb	48.701	53.592	51.234	50.696	50.621	54.259
4671	dav. Basisprämie - gültig ab WJ 15/16	€/ Betrieb						
4672	dav. Greening-Prämie - gültig ab WJ 15/16	€/ Betrieb						
4673	dav. Umverteilungsprämie - gültig ab WJ 15/16	€/ Betrieb						
4674	dav. Förderung für Junglandwirte - gültig ab WJ 15/16	€/ Betrieb						
4680	dar. Ausgleichszulage	€/ Betrieb	16.336	20.817	16.053	15.950	16.532	16.327
4690	dar. für umweltger. Agrarprod.	€/ Betrieb	50.249	46.905	45.495	42.423	40.845	40.313
4698	dar. sonstige Zuschüsse	€/ Betrieb	143	94	143	294	275	548
4520	dar. aufwandsbezogene Zahlungen	€/ Betrieb	5.871	8.125	11.648	3.919	4.435	3.062
4560	dar. Agrardieselerstattung	€/ Betrieb	1.073	993	983	1.114	1.423	1.761
4550	dar. Investitionszuschüsse	€/ Betrieb	1.601	2.658	3.799	0	196	0
4722	dar. Mieten u. Pachten	€/ Betrieb	1.105	1.297	1.499	1.298	3.004	1.346
4725	dar. zeitraumzugehörige Ust.	€/ Betrieb	505	664	584	591	766	560
4900	dar. zeitraumfremde Erträge	€/ Betrieb	8.839	11.801	9.551	4.590	1.869	3.689
<b>Aufwand</b>								
5100	<b>Materialaufwand</b>	€/ Betrieb	51.880	53.376	62.862	53.130	50.294	53.857
5110	dar. Pflanzenproduktion	€/ Betrieb	4.773	6.101	6.593	4.099	3.230	4.469
5111	dar. Saat- u. Pflanzgut	€/ Betrieb	1.069	1.072	1.281	325	380	628
5112	dar. Düngemittel	€/ Betrieb	1.849	2.290	2.638	1.911	1.166	1.840
5113	dar. Pflanzenschutz	€/ Betrieb	309	160	453	424	340	128
5210	dar. Tierproduktion	€/ Betrieb	28.116	28.094	35.640	28.437	26.154	29.371
5211	dar. Tierzukauf	€/ Betrieb	2.086	1.280	3.469	1.259	1.819	1.528
5280	dar. Futtermittelzukauf	€/ Betrieb	16.877	17.388	21.881	18.942	16.270	19.324
5292	dar. Tierarzt	€/ Betrieb	5.579	5.421	6.246	5.126	4.937	4.750
5293	dar. Besamung	€/ Betrieb	22	6	4	0	2	9
5294	dar. sonst. bezogene Leist. Tierprod.	€/ Betrieb	2.098	1.819	1.878	1.290	1.686	1.946
5330	dar. Nebenbetr., Handel, Dienstleist.	€/ Betrieb	7	6	204	23	1.235	27
5350	dar. sonst. Materialaufwand	€/ Betrieb	18.989	19.251	20.562	20.577	19.686	20.040
5352	dar. Heizmat., Strom	€/ Betrieb	1.062	1.620	1.861	1.611	1.645	1.641
5354	dar. Wasser, Abwasser	€/ Betrieb	721	1.063	998	1.093	946	986
5355	dar. Treib- u. Schmierstoffe	€/ Betrieb	10.747	10.812	12.541	11.855	11.609	12.297
5357	dar. Lohnarbeit, Masch.miete	€/ Betrieb	5.805	4.811	4.180	5.243	4.785	4.898

**Spezialisierte Schafbetriebe in ostdeutschen Bundesländern**  
**Natürliche Personen mit Betriebs-Bezug**  
**Identische Betriebe von 2005/06 bis 2015/16**  
**Teil 1: 2005/06 bis 2010/11**

Blatt 4 von 5

Kennzahl	Bezeichnung	Maßeinheit	2005/06	2006/07	2007/08	2008/09	2009/10	2010/11
0001	Betriebe	Anzahl	14	14	14	14	14	14
<b>Aufwand</b>								
5500	<b>Personalaufwand (ohne BUV)</b>	€/ Betrieb	23.838	25.780	29.826	29.839	28.935	24.399
5501	Personalaufwand (ohne BUV)	€/ eAK	16.366	13.995	18.048	18.376	17.629	15.679
5600	<b>Betriebswirtschaftliche AfA</b>	€/ Betrieb	19.514	25.358	26.945	21.359	19.973	20.917
5636	dar. Wirtschaftsgeb. u. baul. Anl.	€/ Betrieb	4.681	4.741	4.822	4.409	4.643	4.748
5642	dar. Maschinen u. Geräte	€/ Betrieb	9.805	13.355	15.596	11.068	9.927	9.873
5641	dar. Betriebsvorrichtungen	€/ Betrieb	606	659	754	716	663	639
5700	<b>Sonst. betriebl. Aufwand</b>	€/ Betrieb	45.988	54.216	53.593	35.652	37.202	42.174
5710	dar. Unterhaltung	€/ Betrieb	15.478	22.856	25.643	11.605	12.784	15.164
5715	dar. Gebäude u. baul. Anlagen	€/ Betrieb	5.039	10.519	13.653	1.990	1.937	2.737
5720	dar. techn. Anl., Masch., Fuhrp.	€/ Betrieb	10.439	12.338	10.927	9.615	10.847	12.427
5730	dar. Betriebsversicherung	€/ Betrieb	5.898	6.254	6.675	6.908	6.787	7.049
5731	dar. betriebliche Unfallversicherung	€/ Betrieb	497	503	493	452	412	650
5742	dar. Pachten	€/ Betrieb	7.305	7.256	6.946	7.312	7.213	7.223
5765	Pachtpreis / ha Pachtfläche	€/ ha	38	39	38	40	40	40
5764	dar. zeitraumzugehörige Vorsteuer	€/ Betrieb	609	645	760	693	719	721
5770	dar. zeitraumfremder Aufwand	€/ Betrieb	5.563	6.124	864	633	1.231	3.256
<b>Unternehmensergebnis</b>								
6000	<b>Betriebsergebnis</b>	€/ Betrieb	54.465	52.311	33.916	43.049	44.687	43.635
4000	Betriebliche Erträge	€/ Betrieb	195.877	211.040	207.086	183.030	181.090	184.982
5000	Betriebliche Aufwendungen	€/ Betrieb	141.412	158.729	173.170	139.981	136.403	141.347
7000	<b>Finanzergebnis</b>	€/ Betrieb	-5.164	-4.609	-4.933	-5.673	-5.177	-4.626
7230	dar. Zinsaufwand	€/ Betrieb	5.344	4.762	5.109	5.779	5.228	4.687
7600	<b>Außerordentliches Ergebnis</b>	€/ Betrieb	195	0	-12	-2	-94	131
7800	Steuern vom Einkommen u. Ertrag	€/ Betrieb	5	26	21	21	12	15
7900	Sonstige Steuern	€/ Betrieb	1.355	1.273	1.020	1.215	1.121	1.132
7910	Unternehmensertrag	€/ Betrieb	196.314	211.192	207.262	183.136	181.141	185.174
7920	Unternehmensaufwand vor Steuern	€/ Betrieb	148.173	164.763	179.311	146.976	142.846	147.166
<b>Rentabilität</b>								
9000	Gewinn/Jahresübersch. vor Steuern	€/ Betrieb	48.141	46.429	27.950	36.159	38.295	38.007
9000	Gewinn/Jahresübersch. vor Steuern	€/ ha LF	235	225	133	172	185	203
9004	Ordentliches Ergebnis	€/ Betrieb	44.645	40.727	19.250	32.204	37.750	37.444
9004	Ordentliches Ergebnis	€/ ha LF	218	197	91	153	183	200
9006	Gewinn + Personalaufwand (ohne BUV)	€/ AK	25.616	22.697	19.528	22.351	22.431	21.562
9007	Ordentliches Ergeb. + Personalaufw. (o. BUV)	€/ AK	24.371	20.905	16.588	21.011	22.250	21.367
9008	Ordentliches Ergeb. + Personalaufw. (o. BUV)	€/ Betrieb	68.484	66.507	49.076	62.043	66.685	61.843
9013	Grundrente	€/ Betrieb	12.711	8.440	-12.961	-543	3.450	3.718
9071	Betriebseinkommen	€/ Betrieb	82.068	78.749	61.314	75.030	79.018	74.120
9073	Relative Faktorentlohnung	%	105,6	99,9	74,5	88,7	93,8	93,5
9103	Ordentliche Rentabilitätsrate	%	4,7	2,5	-7,9	-2,4	0,0	0,0
9120	Gesamtkapitalrentabilität	%	4,2	2,7	-3,3	0,3	1,5	1,4
9131	Eigenkapitalrentabilität (ohne Boden)	%	7,5	3,4	0,0	0,0	0,0	0,0
<b>Liquidität / Stabilität</b>								
9601	Liquidität 1. Grades	%	39	62	22	31	51	65
9221	Cashflow I	€/ Betrieb	59.809	67.187	47.833	52.415	57.598	61.909
9223	Cashflow III (zur Neufinanzierung verfügbar)	€/ Betrieb	20.367	20.573	-9.271	3.155	14.475	7.657
9240	Kapitaldienst	€/ Betrieb	21.409	27.603	27.944	30.388	23.952	24.144
9231	Langfristige Kapitaldienstgrenze	€/ Betrieb	21.455	14.128	-12.327	-1.004	16.519	9.109
9232	Mittelfristige Kapitaldienstgrenze	€/ Betrieb	26.136	18.869	-7.504	3.405	21.163	13.857
9233	Kurzfristige Kapitaldienstgrenze	€/ Betrieb	41.094	39.538	14.665	20.462	36.492	30.026
9241	Ausschöpf. d. langfr. Kapitaldienstgr.	%	100	195	-227	-3.026	145	265
9242	Ausschöpf. d. mittelfr. Kapitaldienstgr.	%	82	146	-372	892	113	174
9243	Ausschöpf. d. kurzfr. Kapitaldienstgr.	%	52	70	191	149	66	80
9270	Eigenkapitalquote	%	53	53	51	54	59	61
9230	Eigenkapitalveränderung	€/ Betrieb	21.268	18.924	-11.693	6.401	10.184	-322
9239	Bereinigte Eigenkapitalveränderung	€/ Betrieb	16.734	9.938	-16.985	-6.395	11.621	4.692
9238	Bereinigte Eigenkapitalveränderung	€/ AK	5.955	3.124	-5.741	-2.166	3.877	1.621
<b>Unternehmerfamilie</b>								
9502	Gesamteinkommen	€/ Betrieb	49.875	47.296	29.366	38.451	40.857	39.000
9503	Verfügbares Einkommen	€/ Betrieb	39.783	36.410	15.314	25.739	28.184	30.221
3210	Entnahmen Lebenshaltung	€/ Betrieb	13.621	15.938	16.201	16.536	15.597	19.016
3395	Nettoentnahmen	€/ nAK	18.502	19.095	27.879	20.358	19.722	27.539

**Spezialisierte Schafbetriebe in ostdeutschen Bundesländern**  
**Natürliche Personen mit Betriebs-Bezug**  
**Identische Betriebe von 2005/06 bis 2015/16**  
**Teil 1: 2005/06 bis 2010/11**

Blatt 5 von 5

Kennzahl	Bezeichnung	Maßeinheit	2005/06	2006/07	2007/08	2008/09	2009/10	2010/11
0001	Betriebe	Anzahl	14	14	14	14	14	14
00	Anzahl Mutterschafe	St. / Betrieb	915,87	868,16	870,98	835,18	784,30	747,23
01	Wolle	kg / Schaf	3,18	4,19	3,82	3,72	4,02	3,56
02	lebend geborene Lämmer	St. / Mutter	1,06	1,06	1,03	1,02	1,03	1,02
03	aufgezogene Lämmer	St. / Mutter	0,99	1,02	0,98	0,98	0,96	0,92
04	verkaufte Lämmer	St. / Mutter	0,68	0,79	0,78	0,78	0,80	0,85
05	Erlös Wolle	€/ dt	68,37	55,92	58,85	45,11	50,93	96,16
06	Erlös Lamm	€/ Lamm	60,38	58,82	60,65	64,35	64,21	68,22
07	Verluste Mutterschafe	%	6,40	5,55	5,04	6,87	6,01	7,26
08	Viehbesatz Mutterschafe	VE / 100 ha LF	44,64	42,09	41,40	39,70	37,93	40,01
09	Viehbesatz Ziegen	VE / 100 ha LF	0,29	0,29	0,32	0,36	0,32	0,32
10	Tiervermögen Schafe	€/ Betrieb	68.591,45	65.889,31	66.549,63	62.902,49	59.248,92	54.567,81
11	Veränderung Tiervermögen Schafe	€/ Betrieb	3.402,58	-152,14	2.248,18	-2.960,00	-3.518,57	-5.131,11
12	Umsatzerl. aus Erzeugnissen der Schafhaltung	€/ Betrieb	45.351,44	49.081,70	47.420,79	48.480,18	47.512,90	51.531,09
13	Umsatzerl. aus Erzeugnissen der Ziegenhaltung	€/ Betrieb	28,57	23,00	102,76	59,82	140,18	71,43
14	Tierzukauf Zuchtböcke	€/ Betrieb	674,26	1.086,84	1.255,86	985,25	1.254,96	1.402,32
15	Zukauf Kraft- u. Mineralfutter (Schafe u. Ziegen)	€/ Betrieb	13.047,44	15.261,74	18.517,69	15.617,09	13.579,63	16.731,88
16	Zukauf Rauh- u. Saftfutter (Schafe u. Ziegen)	€/ Betrieb	3.169,19	1.597,24	2.074,17	1.916,96	1.172,93	1.075,68
17	Aushilfskräfte	AK / Betrieb	0,17	0,18	0,24	0,11	0,11	0,11
18	Löhne für nichtständige AK	€/ Betrieb	2.004,56	2.331,20	2.303,64	1.450,38	1.488,74	1.364,91
19	Umsatzerlöse aus Hofladen	€/ Betrieb	0,00	0,00	4.041,69	0,00	0,00	0,00
20	Umsatzerlöse aus Landschaftspflege	€/ Betrieb	0,00	0,00	960,82	716,36	765,50	980,54

**Spezialisierte Schafbetriebe in ostdeutschen Bundesländern**  
**Natürliche Personen mit Betriebs-Bezug**  
**Identische Betriebe von 2005/06 bis 2015/16**  
**Teil 2: 2011/12 bis 2015/16**

Blatt 1 von 5

Kennzahl	Bezeichnung	Maßeinheit	2011/12	2012/13	2013/14	2014/15	2015/16
0001	Betriebe	Anzahl	14	14	14	14	14
<b>Faktorausstattung</b>							
1006	Wirtschaftliche Betriebsgröße	€/ ha LF	748	749	805	783	765
1030	Landw. genutzte Fläche (LF)	ha / Betrieb	209,1	207,2	201,2	203,1	199,8
1033	dar. zugepachtete LF (Netto)	ha / Betrieb	179,1	177,0	169,9	170,0	165,3
1150	Ackerfläche	% LF	8,4	9,6	10,0	9,8	9,7
1160	Dauergrünland	% LF	80,5	82,0	90,0	90,0	90,2
1056	Ertragsmesszahl	EMZ / a	30	29	29	29	29
1110	Arbeitskräfte insgesamt	AK / Betrieb	2,95	2,84	2,72	2,57	2,79
1113	dar. Familienarbeitskräfte	FAK / Betrieb	1,50	1,50	1,38	1,38	1,54
1120	Nicht entlohnte Arbeitskräfte	nAK / Betrieb	1,37	1,38	1,28	1,29	1,39
1114	AK-Besatz	AK / 100 ha LF	1,41	1,37	1,35	1,26	1,39
1130	Lohnansatz	€/ Betrieb	39.631	40.543	37.033	38.270	41.935
<b>Produktionsstruktur</b>							
1151	Ackerfläche (Anfang des Jahres)	ha AF / Betrieb	16,9	17,3	19,8	20,1	19,5
1210	dar. Getreide (ohne Körnermais)	ha / Betrieb	5,8	6,7	6,1	6,8	6,7
1230	dar. Ölfrüchte, Hülsenfr., Faserpflanzen	ha / Betrieb	0,7	0,0	0,4	0,0	0,0
1237	dar. Winterraps	ha / Betrieb	0,3	0,0	0,0	0,0	0,0
1240	dar. Kartoffeln	ha / Betrieb	0,0	0,0	0,0	0,0	0,0
1250	dar. Zuckerrüben	ha / Betrieb	0,0	0,0	0,0	0,0	0,0
1271	dar. Silomais	ha / Betrieb	0,0	0,0	0,0	0,0	0,0
1275	dar. sonst. Ackerfutter	ha / Betrieb	10,8	11,1	13,6	13,6	13,2
1284	dar. nachwachs. Rohstoffe / Energiepflanzen	ha / Betrieb	0,0	0,0	0,0	0,0	0,0
1300	Viehbesatz	VE / 100 ha LF	50,6	51,2	50,6	51,0	48,3
1330	dar. Rinder	Stück / Betrieb	0,3	0,4	1,0	2,6	2,4
1335	dar. Milchkühe	Stück / Betrieb	0,2	0,2	0,1	0,1	0,0
1336	dar. Mutter- und Ammenkühe	Stück / Betrieb	0,0	0,2	0,5	1,1	1,3
1339	dar. Jung- und Mastvieh	Stück / Betrieb	0,1	0,1	0,4	1,3	1,0
1350	dar. Schweine	Stück / Betrieb	0,0	0,0	0,0	0,0	0,0
1351	dar. Mastschweine und Läufer	Stück / Betrieb	0,0	0,0	0,0	0,0	0,0
1352	dar. Zuchtsauen	Stück / Betrieb	0,0	0,0	0,0	0,0	0,0
1340	dar. Schafe	Stück / Betrieb	1.245,5	1.263,9	1.219,2	1.253,1	1.155,7
1320	dar. Pferde	Stück / Betrieb	1,2	0,6	0,4	0,4	0,4
1391	Rauhfuttermittelverzehrer	GV / Betrieb	105,9	106,2	101,9	103,7	96,6
<b>Erträge, Leistungen, Preise</b>							
1411	Getreide (ohne Körnermais)	dt / ha	35	34	43	44	42
1420	dar. Weizen	dt / ha	40	70	60	47	44
1426	dar. Wintergerste	dt / ha	38	24	42	50	40
1427	dar. Sommergerste	dt / ha	43		43		
1433	dar. Roggen	dt / ha	22	28	40	42	41
1434	dar. Triticale	dt / ha	28	32	34	36	39
1465	Raps	dt / ha	0				
1472	Kartoffeln	dt / ha					
1473	Zuckerrüben	dt / ha					
1631	Milchleistung (4 % Fett)	kg / Kuh	5.400	6.200	8.000	5.000	
1632	Milchleistung (nat. Fettgehalt)	kg / Kuh	5.400	6.200	8.000	5.000	
1612	Lebend geborene Ferkel	Ferkel / Sau					
1511	Getreideerlös insges.(netto; o. Körnermais)	€/ dt	15,87	15,35	13,77	10,20	12,36
1520	Weizenerlös (netto)	€/ dt	22,00		14,20		
1526	Wintergersteerlös (netto)	€/ dt			11,25	11,40	
1527	Sommergersteerlös (netto)	€/ dt	12,29				
1533	Roggenerlös (netto)	€/ dt		17,51		8,65	
1534	Triticaleerlös (netto)	€/ dt	14,49	18,27	12,20	11,00	12,78
1565	Rapselerlös (netto)	€/ dt					
1572	Kartoffelerlös (netto)	€/ dt					
1573	Zuckerrübenerlös (netto)	€/ dt					
1731	Milcherlös (netto bei 4 % Fett)	€/ dt					
1732	Milcherlös (netto bei nat. Fettgehalt)	€/ dt					

**Spezialisierte Schafbetriebe in ostdeutschen Bundesländern**  
**Natürliche Personen mit Betriebs-Bezug**  
**Identische Betriebe von 2005/06 bis 2015/16**  
**Teil 2: 2011/12 bis 2015/16**

Blatt 2 von 5

Kennzahl	Bezeichnung	Maßeinheit	2011/12	2012/13	2013/14	2014/15	2015/16
0001	Betriebe	Anzahl	14	14	14	14	14
<b>Bilanz</b>							
2000	Summe Aktiva (Bilanzvermögen)	€/ Betrieb	322.474	319.811	327.189	328.253	328.910
2000	Summe Aktiva (Bilanzvermögen)	€/ ha LF	1.542	1.543	1.626	1.616	1.647
2100	Sachanlagen gesamt	€/ Betrieb	191.592	188.759	192.028	193.281	194.041
2111	dar. Boden	€/ Betrieb	98.747	104.268	108.382	115.672	125.676
2115	dar. Gebäude, baul. Anlagen	€/ Betrieb	42.868	38.496	33.843	30.315	29.047
2120	dar. techn. Anlagen u. Maschinen	€/ Betrieb	36.954	32.758	31.572	27.824	23.996
2130	dar. andere Anlagen insges.	€/ Betrieb	10.934	11.231	13.505	14.232	12.323
2160	dar. Anlagen im Bau, Anzahlungen	€/ Betrieb	1.101	1.017	3.737	4.249	2.009
2200	Finanzanlagen	€/ Betrieb	194	261	256	250	245
2211	dar. Anteile an verbund. Untern.	€/ Betrieb	9	9	9	9	9
2213	dar. Beteiligungen	€/ Betrieb	41	41	34	34	34
2300	Tiervermögen	€/ Betrieb	59.442	58.829	54.620	53.699	53.187
2320	dar. Rinder	€/ Betrieb	158	350	947	1.172	1.246
2330	dar. Schweine	€/ Betrieb	0	0	0	0	0
2400	Umlaufvermögen (ohne Tiere)	€/ Betrieb	66.456	67.822	75.465	76.701	77.823
2410	dav. Vorräte	€/ Betrieb	23.404	24.766	26.742	26.899	26.274
2412	dar. Feldinventar	€/ Betrieb	22.944	23.653	25.738	25.860	25.534
2420	dav. Finanzumlaufvermögen	€/ Betrieb	43.052	43.057	48.723	49.802	51.549
2431	dar. Forderungen aus Liefer. u. Leist.	€/ Betrieb	4.576	4.900	3.098	3.014	4.675
2450	dar. Bank, Kasse	€/ Betrieb	12.887	12.527	21.001	23.548	21.908
9041	Eigenkapital (+ 50% Sonderposten)	€/ Betrieb	200.623	209.207	214.093	219.523	211.288
3600	dar. Geschäftsguth., gez. Kapital	€/ Betrieb	0	0	0	0	0
3140	Sonderposten gesamt	€/ Betrieb	10.935	8.645	6.517	5.388	4.284
3400	Rückstellungen	€/ Betrieb	1.109	1.524	1.404	1.655	1.688
3500	Verbindlichkeiten	€/ Betrieb	112.382	101.679	104.950	101.036	110.763
3510	dar. geg. Kreditinstituten	€/ Betrieb	94.227	85.361	88.012	85.415	93.893
3521	dar. aus Lieferungen u. Leistungen	€/ Betrieb	13.543	13.147	12.597	10.933	12.030
9280	Anlagenintensität	%	41	39	38	36	33
9281	Veralterungsgrad abnutzbares Anlagenverm.	%	25	22	22	20	17
9292	Fremdkapitaldeckung II	%	148	159	160	164	146
<b>Investitionen, Finanzierung</b>							
8300	Bruttoinvestitionen	€/ Betrieb	21.802	16.348	20.757	18.335	16.041
8231	Zugang Boden	€/ Betrieb	290	2.080	4.343	183	3.991
8232	Zugang Wirtschaftsgeb.u.baul. Anl.	€/ Betrieb	0	0	0	0	309
8251	Zugang Anlagen im Bau, Anzahlung	€/ Betrieb	8.142	6.027	10.815	16.010	7.169
8241	Zugang techn. Anlagen u. Masch.	€/ Betrieb	8.243	2.965	6.477	2.211	2.738
2800	Veränderung Tiervermögen	€/ Betrieb	2.458	290	-1.555	-610	-105
8400	Nettoinvestitionen	€/ Betrieb	97	-2.058	2.126	32	238
8401	Nettoinvestitionen	€/ AK	33	-725	781	13	86
8404	Veränderung Sachanlageverm. (o. Boden)	%	-7	-10	0	-8	-12
9314	Nettoverbindlichkeiten	€/ Betrieb	69.330	58.622	56.226	51.234	59.214
9315	Veränd. Nettoverbindlichkeiten	€/ Betrieb	782	-13.141	-5.457	-5.588	7.375
9318	Tilg.von Verbindl.ges.(incl.Verm.auseinand.)	€/ Betrieb	15.085	16.087	12.727	14.294	14.469
2920	Veränd. Finanzumlaufvermögen	€/ Betrieb	-1.680	321	8.100	247	2.269
3822	Veränderung Sonder-AfA	€/ Betrieb	-1.588	-360	-626	-57	-300



**Spezialisierte Schafbetriebe in ostdeutschen Bundesländern**  
**Natürliche Personen mit Betriebs-Bezug**  
**Identische Betriebe von 2005/06 bis 2015/16**  
**Teil 2: 2011/12 bis 2015/16**

Blatt 3 von 5

Kennzahl	Bezeichnung	Maßeinheit	2011/12	2012/13	2013/14	2014/15	2015/16
0001	Betriebe	Anzahl	14	14	14	14	14
<b>Gewinn- und Verlustrechnung</b>							
<b>Ertrag</b>							
4010	<b>Umsatzerlöse</b>	€/ Betrieb	65.584	58.323	65.106	64.824	59.413
4100	dar. landwirtschaftl. Pflanzenprod.	€/ Betrieb	3.459	2.735	3.754	1.775	2.162
4112	dar. Getreide (ohne Körnermais)	€/ Betrieb	1.424	1.707	589	899	723
4120	dar. Öftr., Hülsenfr., Faserpfl.	€/ Betrieb	0	0	0	0	0
4130	dar. Kartoffeln	€/ Betrieb	0	0	0	0	0
4140	dar. Zuckerrüben	€/ Betrieb	0	0	0	0	0
4173	dar. nachwachs. Rohstoffe / Energiepfl.	€/ Betrieb	0	0	0	0	0
4200	dar. Tierproduktion	€/ Betrieb	54.977	52.570	51.042	52.121	49.731
4220	dar. Rinder	€/ Betrieb	75	81	336	885	739
4230	dar. Milch	€/ Betrieb	9	9	11	0	0
4240	dar. Schweine	€/ Betrieb	0	0	0	0	0
4260	dar. Geflügel, Eier	€/ Betrieb	0	0	0	0	0
4300	dar. Obst, Weinbau	€/ Betrieb	0	0	0	0	0
4360	dar. Nebenbetr., Handel, Dienstleist.	€/ Betrieb	7.075	3.011	9.984	10.623	7.468
4368	dar. Lohnarbeit, Masch.miete	€/ Betrieb	6.494	297	9.194	3.863	7.060
4400	<b>Bestandsveränderungen</b>	€/ Betrieb	2.150	1.392	-2.147	-1.087	-641
4500	<b>Sonst. betr. Erträge</b>	€/ Betrieb	127.856	130.538	135.902	127.961	130.177
4510	dar. Zulagen u. Zuschüsse	€/ Betrieb	117.151	122.141	127.969	118.069	120.851
4660	dar. betriebsbezogene Zahlungen	€/ Betrieb	113.966	118.275	124.666	115.312	117.949
4670	dar. EU-Direktzahlungen (bis WJ 14/15 Betriebsprämie)	€/ Betrieb	53.053	57.261	61.442	58.869	53.072
4671	dav. Basisprämie - gültig ab WJ 15/16	€/ Betrieb					34.240
4672	dav. Greening-Prämie - gültig ab WJ 15/16	€/ Betrieb					16.998
4673	dav. Umverteilungsprämie - gültig ab WJ 15/16	€/ Betrieb					1.834
4674	dav. Förderung für Junglandwirte - gültig ab WJ 15/16	€/ Betrieb					0
4680	dar. Ausgleichszulage	€/ Betrieb	16.178	16.272	16.663	16.212	15.520
4690	dar. für umweltger. Agrarprod.	€/ Betrieb	44.428	44.161	44.776	39.133	49.183
4698	dar. sonstige Zuschüsse	€/ Betrieb	308	474	82	221	73
4520	dar. aufwandsbezogene Zahlungen	€/ Betrieb	3.165	3.744	3.121	2.558	2.429
4560	dar. Agrardieselerstattung	€/ Betrieb	2.161	2.687	1.805	1.729	1.863
4550	dar. Investitionszuschüsse	€/ Betrieb	0	0	0	0	0
4722	dar. Mieten u. Pachten	€/ Betrieb	1.629	2.013	2.023	1.775	2.129
4725	dar. zeitraumzugehörige Ust.	€/ Betrieb	751	848	765	929	1.179
4900	dar. zeitraumfremde Erträge	€/ Betrieb	3.841	1.436	1.480	2.733	1.973
<b>Aufwand</b>							
5100	<b>Materialaufwand</b>	€/ Betrieb	59.039	63.639	62.269	54.890	56.974
5110	dar. Pflanzenproduktion	€/ Betrieb	5.336	5.402	4.078	3.937	4.503
5111	dar. Saat- u. Pflanzgut	€/ Betrieb	593	656	590	480	470
5112	dar. Düngemittel	€/ Betrieb	2.713	2.467	1.177	1.454	2.317
5113	dar. Pflanzenschutz	€/ Betrieb	705	927	1.047	470	656
5210	dar. Tierproduktion	€/ Betrieb	29.715	35.313	32.991	31.223	32.809
5211	dar. Tierzukauf	€/ Betrieb	1.015	1.513	2.251	2.447	4.232
5280	dar. Futtermittelzukauf	€/ Betrieb	20.421	23.791	20.864	19.033	18.842
5292	dar. Tierarzt	€/ Betrieb	3.874	4.780	4.709	4.075	4.083
5293	dar. Besamung	€/ Betrieb	5	2	2	2	0
5294	dar. sonst. bezogene Leist. Tierprod.	€/ Betrieb	2.282	2.749	2.468	2.108	2.669
5330	dar. Nebenbetr., Handel, Dienstleist.	€/ Betrieb	46	591	0	280	106
5350	dar. sonst. Materialaufwand	€/ Betrieb	23.951	22.342	25.229	19.465	19.568
5352	dar. Heizmat., Strom	€/ Betrieb	1.779	1.895	1.869	1.721	2.418
5354	dar. Wasser, Abwasser	€/ Betrieb	900	511	1.368	891	842
5355	dar. Treib- u. Schmierstoffe	€/ Betrieb	14.227	13.388	14.405	11.006	9.885
5357	dar. Lohnarbeit, Masch.miete	€/ Betrieb	6.588	6.331	7.044	5.601	6.225

**Spezialisierte Schafbetriebe in ostdeutschen Bundesländern**  
**Natürliche Personen mit Betriebs-Bezug**  
**Identische Betriebe von 2005/06 bis 2015/16**  
**Teil 2: 2011/12 bis 2015/16**

Blatt 4 von 5

Kennzahl	Bezeichnung	Maßeinheit	2011/12	2012/13	2013/14	2014/15	2015/16
0001	Betriebe	Anzahl	14	14	14	14	14
<b>Aufwand</b>							
5500	<b>Personalaufwand (ohne BUV)</b>	€/ Betrieb	25.884	25.565	26.329	28.263	34.291
5501	Personalaufwand (ohne BUV)	€/ eAK	16.388	17.510	18.219	22.049	24.568
5600	<b>Betriebswirtschaftliche AfA</b>	€/ Betrieb	18.931	17.243	17.781	16.475	14.844
5636	dar. Wirtschaftsgeb. u. baul. Anl.	€/ Betrieb	5.422	4.748	4.452	4.418	4.195
5642	dar. Maschinen u. Geräte	€/ Betrieb	8.940	8.280	7.392	7.406	6.255
5641	dar. Betriebsvorrichtungen	€/ Betrieb	464	422	400	257	250
5700	<b>Sonst. betriebl. Aufwand</b>	€/ Betrieb	43.872	42.466	44.691	47.527	47.475
5710	dar. Unterhaltung	€/ Betrieb	15.308	14.944	13.526	15.971	18.059
5715	dar. Gebäude u. baul. Anlagen	€/ Betrieb	1.982	1.820	1.944	1.765	4.976
5720	dar. techn. Anl., Masch., Fuhrp.	€/ Betrieb	13.326	13.101	11.582	14.206	13.083
5730	dar. Betriebsversicherung	€/ Betrieb	8.527	7.934	8.492	9.003	8.934
5731	dar. betriebliche Unfallversicherung	€/ Betrieb	1.437	1.228	2.026	1.964	2.175
5742	dar. Pachten	€/ Betrieb	7.933	7.942	8.459	9.483	9.642
5765	Pachtpreis / ha Pachtfläche	€/ ha	44	44	48	56	59
5764	dar. zeitraumzugehörige Vorsteuer	€/ Betrieb	819	813	688	927	1.406
5770	dar. zeitraumfremder Aufwand	€/ Betrieb	1.164	1.688	4.539	2.849	436
<b>Unternehmensergebnis</b>							
6000	<b>Betriebsergebnis</b>	€/ Betrieb	47.867	41.339	47.791	44.543	35.366
4000	Betriebliche Erträge	€/ Betrieb	195.591	190.253	198.861	191.698	188.949
5000	Betriebliche Aufwendungen	€/ Betrieb	147.725	148.913	151.070	147.156	153.583
7000	<b>Finanzergebnis</b>	€/ Betrieb	-4.088	-3.213	-3.126	-3.610	-3.226
7230	dar. Zinsaufwand	€/ Betrieb	4.169	3.270	3.194	3.627	3.234
7600	<b>Außerordentliches Ergebnis</b>	€/ Betrieb	-1.155	-10	0	0	0
7800	Steuern vom Einkommen u. Ertrag	€/ Betrieb	15	13	10	3	1
7900	Sonstige Steuern	€/ Betrieb	1.245	1.557	1.253	1.260	1.226
7910	Unternehmensertrag	€/ Betrieb	195.684	190.317	198.929	191.716	188.957
7920	Unternehmensaufwand vor Steuern	€/ Betrieb	154.306	153.759	155.517	152.043	158.043
<b>Rentabilität</b>							
9000	Gewinn/Jahresübersch. vor Steuern	€/ Betrieb	41.379	36.559	43.412	39.673	30.914
9000	Gewinn/Jahresübersch. vor Steuern	€/ ha LF	198	176	216	195	155
9004	Ordentliches Ergebnis	€/ Betrieb	39.856	36.821	46.471	39.764	29.378
9004	Ordentliches Ergebnis	€/ ha LF	191	178	231	196	147
9006	Gewinn + Personalaufwand (ohne BUV)	€/ AK	22.806	21.891	25.627	26.456	23.401
9007	Ordentliches Ergeb. + Personalaufw. (o. BUV)	€/ AK	22.290	21.983	26.751	26.492	22.850
9008	Ordentliches Ergeb. + Personalaufw. (o. BUV)	€/ Betrieb	65.740	62.386	72.801	68.028	63.669
9013	Grundrente	€/ Betrieb	4.592	548	14.198	7.342	-5.911
9071	Betriebseinkommen	€/ Betrieb	78.587	74.546	85.458	81.984	77.429
9073	Relative Faktorentlohnung	%	94,0	89,0	104,7	94,7	81,0
9103	Ordentliche Rentabilitätsrate	%	0,1	-2,0	4,7	0,8	-6,7
9120	Gesamtkapitalrentabilität	%	1,3	-0,2	3,8	1,6	-2,8
9131	Eigenkapitalrentabilität (ohne Boden)	%	0,0	0,0	7,2	0,0	0,0
<b>Liquidität / Stabilität</b>							
9601	Liquidität 1. Grades	%	51	51	109	147	75
9221	Cashflow I	€/ Betrieb	54.671	48.921	59.897	54.180	44.161
9223	Cashflow III (zur Neufinanzierung verfügbar)	€/ Betrieb	2.648	10.634	16.166	8.672	-5.431
9240	Kapitaldienst	€/ Betrieb	19.001	19.246	15.864	17.896	17.693
9231	Langfristige Kapitaldienstgrenze	€/ Betrieb	9.242	4.736	14.706	8.648	-3.243
9232	Mittelfristige Kapitaldienstgrenze	€/ Betrieb	14.664	9.484	19.158	13.066	953
9233	Kurzfristige Kapitaldienstgrenze	€/ Betrieb	28.173	21.979	32.486	25.124	11.601
9241	Ausschöpf. d. langfr. Kapitaldienstgr.	%	206	406	108	207	-546
9242	Ausschöpf. d. mittelfr. Kapitaldienstgr.	%	130	203	83	137	1.857
9243	Ausschöpf. d. kurzfr. Kapitaldienstgr.	%	67	88	49	71	153
9270	Eigenkapitalquote	%	62	65	65	67	64
9230	Eigenkapitalveränderung	€/ Betrieb	909	11.044	9.089	5.558	-7.045
9239	Bereinigte Eigenkapitalveränderung	€/ Betrieb	5.327	1.576	11.569	5.047	-6.467
9238	Bereinigte Eigenkapitalveränderung	€/ AK	1.806	555	4.251	1.965	-2.321
<b>Unternehmerfamilie</b>							
9502	Gesamteinkommen	€/ Betrieb	41.780	37.170	45.986	42.891	33.061
9503	Verfügbares Einkommen	€/ Betrieb	30.070	26.536	33.551	30.485	21.773
3210	Entnahmen Lebenshaltung	€/ Betrieb	17.244	16.736	18.304	18.526	14.442
3395	Nettoentnahmen	€/ nAK	28.500	17.677	26.279	26.086	26.898

**Spezialisierte Schafbetriebe in ostdeutschen Bundesländern**  
**Natürliche Personen mit Betriebs-Bezug**  
**Identische Betriebe von 2005/06 bis 2015/16**  
**Teil 2: 2011/12 bis 2015/16**

Blatt 5 von 5

Kennzahl	Bezeichnung	Maßeinheit	2011/12	2012/13	2013/14	2014/15	2015/16
0001	Betriebe	Anzahl	14	14	14	14	14
00	Anzahl Mutterschafe	St. / Betrieb	713,47	707,39	681,29	661,04	622,15
01	Wolle	kg / Schaf	3,97	3,66	3,73	3,02	3,45
02	lebend geborene Lämmer	St. / Mutter	1,25	1,08	1,08	1,14	1,10
03	aufgezogene Lämmer	St. / Mutter	1,16	1,00	1,03	1,05	1,01
04	verkaufte Lämmer	St. / Mutter	0,88	0,73	0,75	0,85	0,72
05	Erlös Wolle	€/ dt	128,05	89,52	103,75	111,26	126,90
06	Erlös Lamm	€/ Lamm	74,08	82,26	73,25	70,99	73,91
07	Verluste Mutterschafe	%	5,52	5,82	8,15	6,49	4,41
08	Viehbesatz Mutterschafe	VE / 100 ha LF	34,12	34,14	33,87	32,55	31,15
09	Viehbesatz Ziegen	VE / 100 ha LF	0,26	0,26	0,23	0,26	0,24
10	Tiervermögen Schafe	€/ Betrieb	57.151,04	57.517,63	52.826,43	51.800,71	51.080,71
11	Veränderung Tiervermögen Schafe	€/ Betrieb	2.583,22	205,88	-2.115,71	-666,43	-314,29
12	Umsatzerl. aus Erzeugnissen der Schafhaltung	€/ Betrieb	54.701,37	52.147,96	50.554,36	50.972,77	48.463,19
13	Umsatzerl. aus Erzeugnissen der Ziegenhaltung	€/ Betrieb	82,92	16,02	0,00	130,33	110,77
14	Tierzukauf Zuchtböcke	€/ Betrieb	873,05	892,72	1.152,75	879,37	1.106,06
15	Zukauf Kraft- u. Mineralfutter (Schafe u. Ziegen)	€/ Betrieb	17.595,12	20.722,93	17.899,02	17.343,24	16.806,42
16	Zukauf Rauh- u. Saftfutter (Schafe u. Ziegen)	€/ Betrieb	2.001,58	2.915,61	2.150,29	1.236,63	1.767,03
17	Aushilfskräfte	AK / Betrieb	0,04	0,08	0,06	0,10	0,12
18	Löhne für nichtständige AK	€/ Betrieb	394,09	531,15	395,79	280,43	752,96
19	Umsatzerlöse aus Hofladen	€/ Betrieb	0,00	0,00	0,00	0,00	0,00
20	Umsatzerlöse aus Landschaftspflege	€/ Betrieb	536,00	491,93	348,50	47,50	156,86